

รายการประกอบแบบ (*ดูจำนวนใน BOQ ประกอบ)

1.) ปรับปรุงซ่อมแซมอาคารนอน 2

1.1 งานรื้อถอน

- รื้อถอนหลังคาเดิมทั้งหมด พร้อมขนย้ายลงพื้น
- รื้อถอนโคมไฟฟ้าเดิม, ปลั๊ก, สวิตช์ และสายไฟเดิมทั้งหมด พร้อมขนย้ายลงพื้น
- รื้อถอนฝ้าเพดานภายในอาคาร-ภายนอกอาคารทั้งหมด พร้อมขนย้ายลงพื้น
- รื้อถอนบานประตูไม้เดิม พร้อมขนย้ายลงพื้น
- รื้อถอนสุขภัณฑ์ห้องน้ำ-ห้องส้วมทั้งหมด พร้อมขนย้ายทิ้ง
- รื้อถอนพัดลมทั้งหมด พร้อมนำลงพื้น

1.2 งานปรับปรุงหลังคาอาคาร

- ติดตั้งหลังคาเมทัลชีท ทนฯ 0.35 มม. พร้อม PU Foam
- Flashing เมทัลชีท
- เชิงชายไม้สังกะสี แบบ 2 in 1
- ปิดผนังแนวทาบซอร์ค ทนฯ 6 มม. หน้าจั่วหลังคาทั้ง 2 ด้าน หน่วยงานกำหนดให้

1.3 งานฝ้าเพดาน

- ติดตั้งฝ้าเพดานยิปซัมบอร์ด ชนิดมีฟอยล์ ทนฯ 9 มม. ฉาบเรียบ พร้อมโครงคร่าวโลหะชุบสังกะสี
- ติดตั้งเส้นฝ้าฝ้าฉลุมยิปซัมบอร์ดชนิดมีฟอยล์ ทนฯ 9 มม. ฉาบเรียบ พร้อมโครงคร่าวโลหะชุบสังกะสี
- ติดตั้งฝ้าชวาคาแผ่นแนวทาบซอร์ค ทนฯ 4 มม. ชนิดมีร่องระบายอากาศ พร้อมโครงคร่าวโลหะชุบสังกะสี

1.4 งานปรับปรุงซ่อมแซมประตู-หน้าต่าง และมุ้งลวด-เหล็กดัด

- เปลี่ยนบานประตู UPVC พร้อมวงกบ และลูกบิด, กลอนประตูบานพับของห้องน้ำ และห้องเก็บของ ขนาด 1.00x2.00 ม. (D1)
- เปลี่ยนบานประตู UPVC พร้อมวงกบ และลูกบิด, กลอนประตูบานพับของห้องที่เลี้ยง (D7)
- เปลี่ยนบานประตูบานเลื่อนกรอบอลูมิเนียมลูกก๊อละครีดี พร้อมอุปกรณ์ ขนาด 1.00x2.00 ม.ค
- เปลี่ยนบานประตูเหล็กดัด พร้อมมุ้งลวด ขนาด 1.00x2.00 ม.
- เปลี่ยนมุ้งลวดบานหน้าต่างภายในอาคาร ขนาด 0.72x0.97 ม.

1.5 งานสุขภัณฑ์

- เปลี่ยนอ่างอาบน้ำ พร้อมอุปกรณ์ครบชุด
- เปลี่ยนโถชักโครกแบบนั่งราบ พร้อมถ่านน้ำ และหัวฉีดชำระพร้อมสาย, ฮีตปั๊วล้าง
- เปลี่ยนก๊อกน้ำอ่างล้าง
- เปลี่ยนตะแกรงรูระบายน้ำ พร้อมที่ดักผม ศก. 3"

1.6 งานระบบไฟฟ้า

- โคมถ่วงเหล็กติดหลอดฝาครอบอะคริลิกฝ้า หลอด LED TUBE 1x18 W พร้อมสวิตช์ และเดินท่อร้อยสายไฟ
- โคมถ่วงเหล็กติดหลอดฝาครอบอะคริลิกฝ้า หลอด LED TUBE 1x9 W พร้อมสวิตช์ และเดินท่อร้อยสายไฟ
- ตู้คอนซูมเมอร์ควบคุมไฟฟ้าอัตโนมัติ พร้อมอุปกรณ์ครบชุด และขนาดเป็นไปตามมาตรฐานการไฟฟ้าส่วนภูมิภาค
- สายแนวไฟฟ้า เดินท่อร้อยสายไฟ

1.7 งานทาสี

- ทาสีอะคริลิกผนัง, ฝ้าเพดาน
- ทาสีอะคริลิกผนัง, ฝ้าเพดาน

1.8 บัวช่ออาคารอะครอิลิก พร้อมตัวหนังสือบอกชื่ออาคาร ขนาดไม่เล็กกว่า 0.40x0.80 ม.

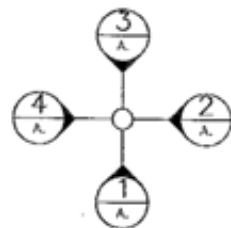
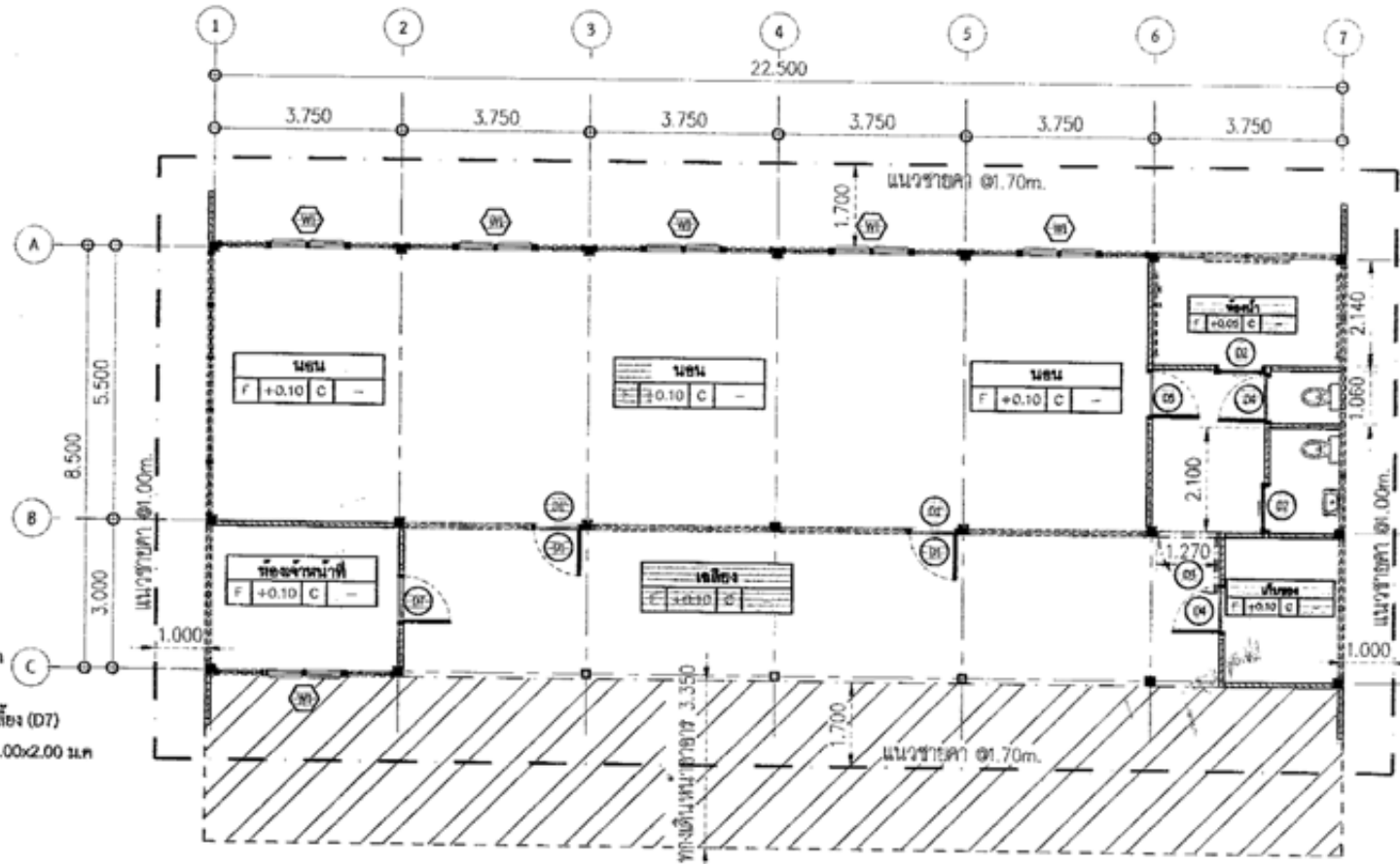

สัญลักษณ์รูปด้าน

แปลนอาคารนอน

ขนาด 1:100

| | | |
|---|------------------------------------|---|
|  | | 68017 ปรับปรุงซ่อมแซมอาคารนอน2 68017 |
| สถานศึกษา: ศูนย์พัฒนาวิทยาศาสตร์และเทคโนโลยีสำหรับเด็กและเยาวชน วิทยาเขต: ศูนย์พัฒนาวิทยาศาสตร์และเทคโนโลยีสำหรับเด็กและเยาวชน วิทยาเขต: บางปูบุรี นครินทร์วิทยา สาขาวิชา: วิทยาศาสตร์ ม.ศ.๕๕๐ สาขาวิชา: วิทยาศาสตร์ ม.ศ.๒๓๖๔ | วันที่: ๒๖/๐๘/๒๕๖๓ ๒๕๖๓ ๒๕๖๓ | ๖๘๐๑๗ |
| ๖๘๐๑๗ | | A-02 |

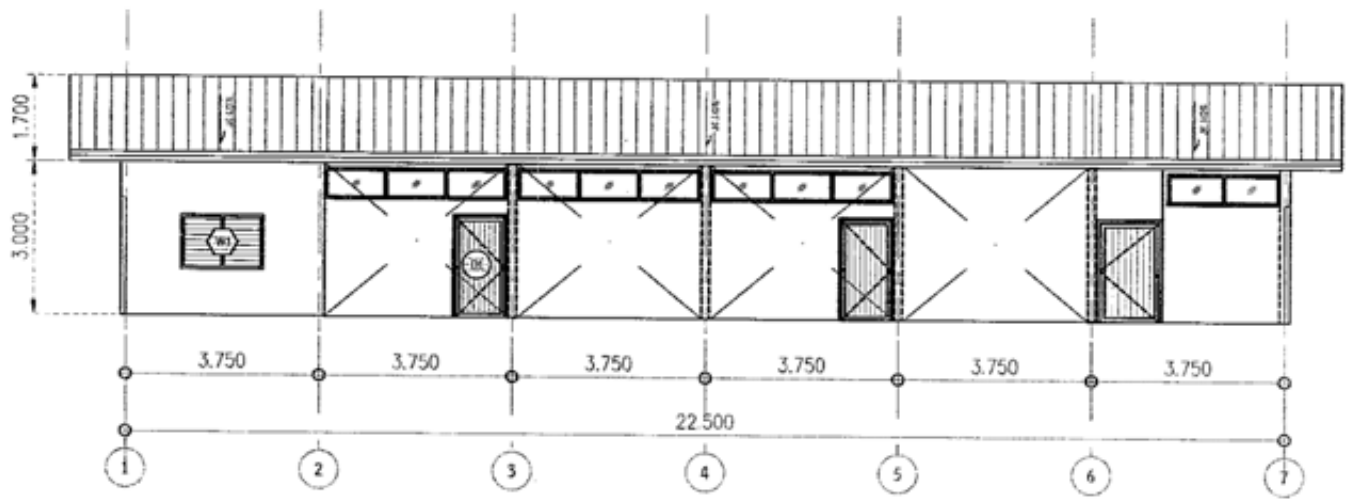

รูปด้าน 1
มาตราส่วน 1:100

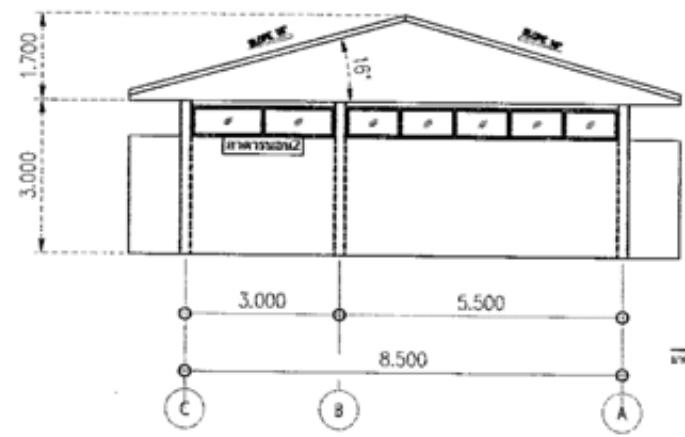

รูปด้าน 2
มาตราส่วน 1:100

| | | |
|---|--|------------------------------|
| ชื่อโครงการ: ปรับปรุงซ่อมแซมอาคารนอน 2 | | เลขที่: พท. 68017 |
|  | สถานที่ตั้ง: ศูนย์พัฒนาเด็กเล็กเทศบาลนครเชียงใหม่ | วันที่: ๒๒ กรกฎาคม ๖๖ |
| | หน่วยงาน: ศูนย์พัฒนาเด็กเล็กเทศบาลนครเชียงใหม่ | ภาควิชา: _____ |
| | ผู้จัดทำ: นายสุชาติ นามศิริพิทย | หมายเหตุ: _____ |
| | อนุมัติ: นายสุชาติ นามศิริพิทย ภ.ธ.๖๕๑๑ นายปราโมทย์ สอนิมงคล ภ.ธ.๒๕๖๒ | หมายเหตุ: พท |
| ชื่อ: _____ | | เลขที่: A-03 |

ประตูบานเปิด (พร้อมกระจก)-2 ชุด

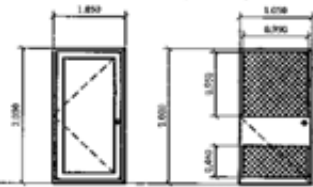

D1

D1'

| | |
|---------|--------------------------|
| ชนิด | ประตูบานเปิดกระจก |
| ขนาด | เหล็กกล่อง 2"x2" |
| การบาน | บานเปิด ขนาด 1.0 เมตร |
| ฉากกั้น | - |
| อุปกรณ์ | อุปกรณ์ มาตรฐานของบริษัท |

ประตูบานเลื่อน (พร้อมกระจก)-2 ชุด

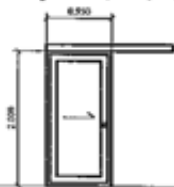

D2

| | |
|---------|--------------------------------|
| ชนิด | ประตูบานเลื่อน |
| ขนาด | อลูมิเนียม 2"x4" ขนาด 1.0 เมตร |
| การบาน | บานเปิด ขนาด 1.0 เมตร |
| ฉากกั้น | อลูมิเนียม ขนาด 1.0 เมตร |
| อุปกรณ์ | อุปกรณ์ มาตรฐานของบริษัท |

ประตูบานเปิด (พร้อมกระจก) 1.27x2.00 พร้อมกระจกขนาด 0.90x1.20-1 ชุด



D3

| | |
|---------|---------------------------------|
| ชนิด | ประตูบานเปิดกระจก (เหล็กไม่ฉลุ) |
| ขนาด | เหล็กกล่อง 2"x4" ขนาด 1.0 เมตร |
| การบาน | เหล็กกล่อง 2"x2" |
| ฉากกั้น | - |
| อุปกรณ์ | อุปกรณ์ มาตรฐานของบริษัท |

ประตูบานเปิดกระจก 1.00x2.00 -1 ชุด



D4

| | |
|---------|--------------------------------|
| ชนิด | ประตูบานเปิดกระจก (เหล็กทึบ) |
| ขนาด | เหล็กกล่อง 2"x4" ขนาด 1.0 เมตร |
| การบาน | เหล็กกล่อง 2"x2" |
| ฉากกั้น | - |
| อุปกรณ์ | อุปกรณ์ มาตรฐานของบริษัท |

ประตูบานเปิดกระจก -1 ชุด



D5

| | |
|---------|--------------------------------|
| ชนิด | ประตูบานเลื่อน |
| ขนาด | อลูมิเนียม 2"x4" ขนาด 1.0 เมตร |
| การบาน | บานเปิด ขนาด 1.0 เมตร |
| ฉากกั้น | อลูมิเนียม ขนาด 1.0 เมตร |
| อุปกรณ์ | อุปกรณ์ มาตรฐานของบริษัท |

ประตูบานเปิดกระจก



D6

| | |
|---------|--------------------------|
| ชนิด | ประตูบานเปิดกระจก |
| ขนาด | เหล็กกล่อง 2"x2" |
| การบาน | บานเปิด ขนาด 1.0 เมตร |
| ฉากกั้น | - |
| อุปกรณ์ | อุปกรณ์ มาตรฐานของบริษัท |

ประตูบานเปิดกระจก (บานไม้ฉลุ) 0.90x2.00



D7

| | |
|---------|--------------------------|
| ชนิด | ประตูบานเปิดกระจก |
| ขนาด | เหล็กกล่อง 2"x2" |
| การบาน | บานเปิด ขนาด 1.0 เมตร |
| ฉากกั้น | - |
| อุปกรณ์ | อุปกรณ์ มาตรฐานของบริษัท |

หน้าต่างบานเลื่อน (พร้อมกระจก)-10 ชุด

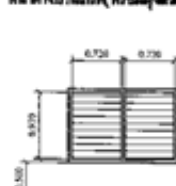

W1

| | |
|---------|---|
| ชนิด | หน้าต่างบานเลื่อน |
| ขนาด | อลูมิเนียม 2"x4" ขนาด 1.0 เมตร |
| การบาน | บานเปิด ขนาด 1.0 เมตร |
| ฉากกั้น | ฉากกั้น ขนาด 0.8 เมตร |
| อุปกรณ์ | อุปกรณ์ มาตรฐานของบริษัท หรือ หน้าต่างสำเร็จรูป |

แบบขยายประตู-หน้าต่าง

มาตราส่วน

1:75

| | | |
|--|------------------|---|
|  | | ฟอร์ม : ปรับปรุงซ่อมแซมอาคารนอน2 เลขที่ : 68017 |
| หน่วยงาน : ศูนย์พัฒนาการศึกษาและอาชีพชนบทจังหวัดขอนแก่น สาขา : ศูนย์พัฒนาการศึกษาและอาชีพชนบทจังหวัดขอนแก่น ตำแหน่ง : นายสุชาติ นกขนิษฐา สาขาวิชา : ภาษาอังกฤษ ปีที่ ๒ นามสกุล : น.น.น. ๒๕๕๕ ชื่อ : น.น.น. ๒๕๕๕ | วันที่ : ๒๕๕๕ | เลขที่ : ๒๕๕๕ |
| วิทยาลัยเทคนิคขอนแก่น ๒๕๕๕ | | เลขที่ : A-05 |

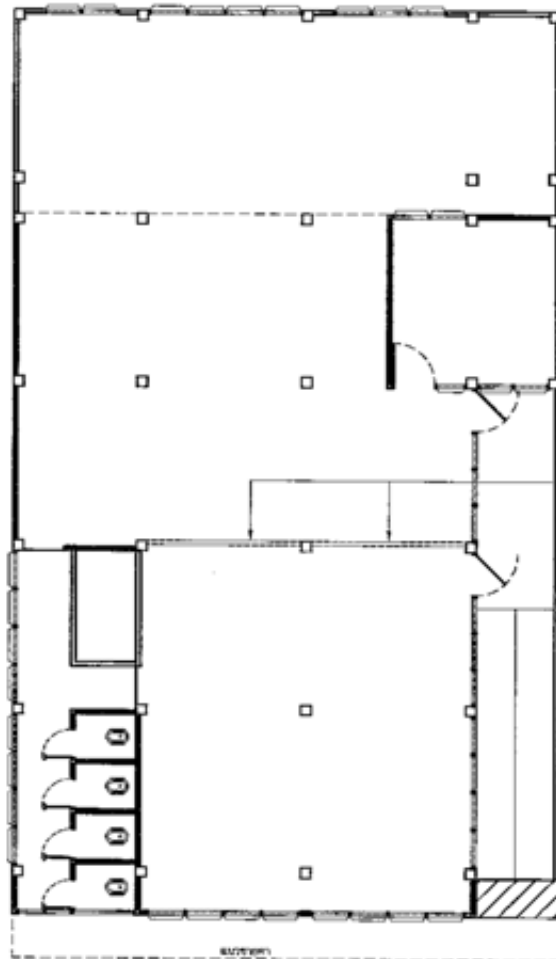

แปลนพื้นอาคารนอน 3
ขนาดฐาน 1 : 125

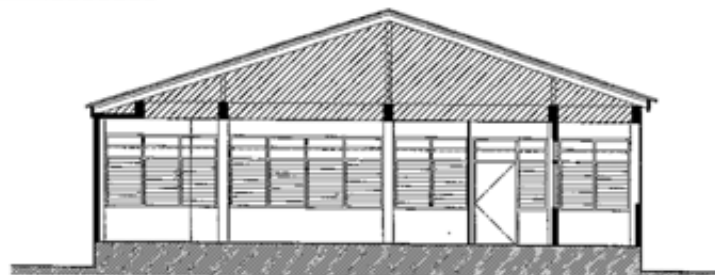

รูปตัดอาคารนอน 3
ขนาดฐาน 1 : 125

รายการประกอบแบบ (*ดูจำนวนใน BOQ ประกอบ)

2) ปรับปรุงซ่อมแซมอาคารนอน 3

2.1 งานรื้อถอน

- รื้อถอนหลังคาเดิมเฉพาะส่วนที่ชำรุด พร้อมขนย้ายทิ้ง
- รื้อถอนหลอดไฟเดิม, ปลั๊ก, สวิตช์ทั้งหมด พร้อมนำส่งคืนหน่วยงาน
- รื้อถอนฝ้าเพดานเดิมทั้งหมด พร้อมขนย้ายทิ้ง
- รื้อถอนผนังเหล็กไม้กับระแนงห้อง พร้อมนำส่งคืนหน่วยงาน
- รื้อถอนฉนวนกันความร้อนฝ้าเพดานเดิม พร้อมขนย้ายทิ้ง
- รื้อถอนพื้นกระเบื้องห้องน้ำเดิมทั้งหมด พร้อมขนย้ายทิ้ง
- รื้อถอนบานประตูไม้ห้องน้ำ พร้อมขนย้ายลงคืน

2.2 งานปรับปรุงซ่อมแซมหลังคา-ฝ้าเพดาน

- เปลี่ยนกระเบื้องหลังคาเฉพาะที่ชำรุด
- เปลี่ยนฝ้าเพดานอิฐขึ้นบอร์ดชนิดมีฟอยด์ ทน 9 มม. ฉาบเรียบ พร้อมโครงเคร่าโลหะชุบสังกะสี
- เปลี่ยนฝ้าเพดานอิฐขึ้นบอร์ดชนิดกันชื้น ทน 9 มม. ฉาบเรียบ พร้อมโครงเคร่าโลหะชุบสังกะสี
- เปลี่ยนฝ้าเพดานฉาบเรียบชนิดมีร่องระบายอากาศ ทน 4 มม. พร้อมโครงเคร่าโลหะชุบสังกะสี

2.3 งานปรับปรุงซ่อมแซมบานประตูห้องน้ำ

- เปลี่ยนบานประตู UPVC ขนาด 1.00x2.00 ม. พร้อมวงกบ, กอนประตูห้องน้ำแบบขอสับ หรือเลื่อน และบานพับ

2.4 งานปรับปรุงซ่อมแซมพื้น

- เปลี่ยนกระเบื้องพื้นห้องน้ำแบบฉนวนกันความร้อน ขนาด 30x30 ซม. หรือ 40x40 ซม.
- เพดานกริด ทน 10 ซม. เสริมเหล็ก WIRE MESH ศก. 4 มม. @ 0.20 ม.# เสริมปลายทางลาดเดิมยาวเพิ่ม 1.00 ม.
- ทำฉนวนทรายล้างทางลาดทั้งหมด (รวมส่วนเพิ่มใหม่)
- ระบายน้ำทิ้ง ศก. 3" พร้อมตะแกรงดักฝ

2.5 งานระบบไฟฟ้า

- เปลี่ยนสวิตช์โคมไฟทั้งหมด, ปลั๊ก, สวิตช์, หลอดไฟทั้งหมด และโคมไฟที่ชำรุด

2.6 งานทาสี

- ทาสีอะคริลิกผนัง, ฝ้าเพดาน
- ทาสีน้ำมันฉนวน, โถง

2.7 ป้ายชื่ออาคารระเคอะอิด พร้อมตัวหนังสือบอกชื่ออาคาร ขนาดไม่เล็กกว่า 0.40x0.80 ม.

| | | |
|--|--|---|
| งบดำเนินงาน : ศูนย์พัฒนาศึกษาและอาชีพทหารจังหวัดขอนแก่น ฝ่าย : ศูนย์พัฒนาศึกษาและอาชีพทหารจังหวัดขอนแก่น งบประมาณ : นายสุชาติ เกษมศิริกิจ อนุมัติ : นายสุชาติ เกษมศิริกิจ ๓-๓๐.๕๕๔๙ นายปราโมทย์ ใสใบบาง ๓-๓๐.๒๓๖๔๒ ๖/๕ ๖ | | เลขที่แบบ พท. 68017 วันที่ : มกราคม ๕๘ ขนาดกระดาษ : มาตรฐาน : มาตรฐาน : |
| งบดำเนินงาน : ศูนย์พัฒนาศึกษาและอาชีพทหารจังหวัดขอนแก่น ฝ่าย : ศูนย์พัฒนาศึกษาและอาชีพทหารจังหวัดขอนแก่น งบประมาณ : นายสุชาติ เกษมศิริกิจ อนุมัติ : นายสุชาติ เกษมศิริกิจ ๓-๓๐.๕๕๔๙ นายปราโมทย์ ใสใบบาง ๓-๓๐.๒๓๖๔๒ ๖/๕ ๖ | | เลขที่ : A-06 |

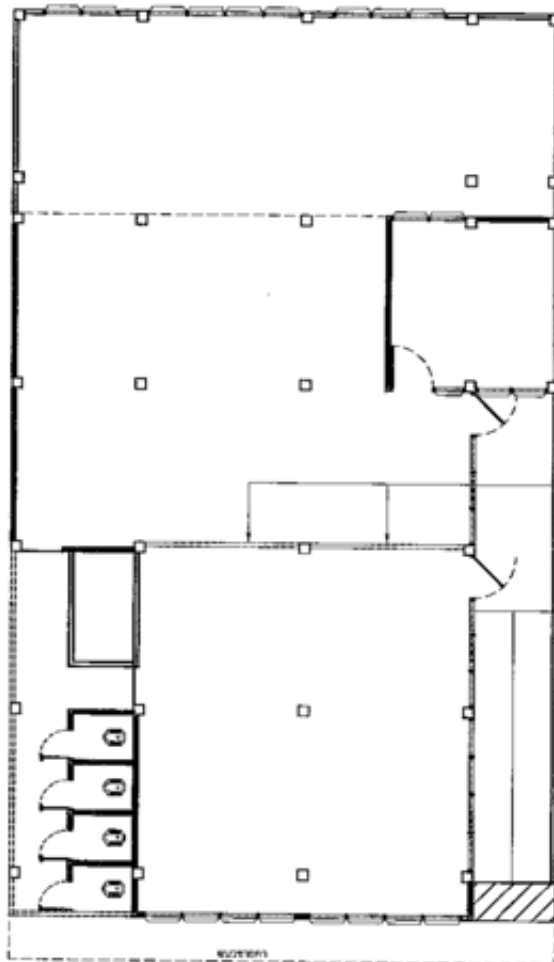

รื้อถอนผนังเหล็กค้ำกันระหว่างห้อง พร้อมนำส่งคืนหน่วยงาน

เพทอนกริด หนา 10 ซม. เสริมเหล็ก WIRE MESH คก. 4 มม.

แปลนพื้นอาคารนอน 4

มาตราส่วน 1 : 125

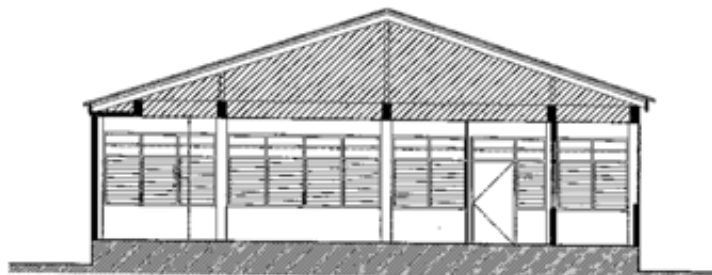

รูปตัดอาคารนอน 4

มาตราส่วน 1 : 125

รายการประกอบแบบ (*ดูจำนวนใน BOQ ประกอบ)

3.1 งานรื้อถอน

- รื้อถอนหลังคาเดิมเฉพาะส่วนที่ชำรุด พร้อมขนย้ายทิ้ง
- รื้อถอนหลอดไฟเดิม, ปลั๊ก, สวิตช์ทั้งหมด พร้อมนำส่งคืนหน่วยงาน
- รื้อถอนฝ้าเพดานเดิมทั้งหมด พร้อมขนย้ายทิ้ง
- รื้อถอนผนังเหล็กค้ำกันระหว่างห้อง พร้อมนำส่งคืนหน่วยงาน
- รื้อถอนผิวพื้นทรายล่างทางลาดเดิม พร้อมขนย้ายทิ้ง
- รื้อถอนพื้นกระเบื้องห้องน้ำเดิมทั้งหมด พร้อมขนย้ายทิ้ง
- รื้อถอนบานประตูห้องน้ำเดิมทั้งหมด พร้อมนำส่งคืน

3.2 งานปรับปรุงซ่อมแซมหลังคาฝ้าเพดาน

- เปลี่ยนกระเบื้องหลังคาเฉพาะที่ชำรุด
- เปลี่ยนฝ้าเพดานยิบซีบอร์ดชนิดมีฟอยล์ หนา 9 มม. ฉาบเรียบ พร้อมโครงคร่าวโลหะชุบสังกะสี
- เปลี่ยนฝ้าเพดานยิบซีบอร์ดชนิดกันชื้น หนา 9 มม. ฉาบเรียบ พร้อมโครงคร่าวโลหะชุบสังกะสี
- เปลี่ยนฝ้าเพดานสกรูทาบอรัล ชนิดมีร่องระบายอากาศ หนา 4 มม. พร้อมโครงคร่าวโลหะชุบสังกะสี

3.3 งานปรับปรุงซ่อมแซมบานประตูห้องน้ำ

- เปลี่ยนบานประตู UPVC ขนาด 1.00x2.00 ม. พร้อมวงกบ, กลอนประตูห้องน้ำแบบซอสลับ หรือเลื่อน และบานพับ

3.4 งานปรับปรุงซ่อมแซมพื้น

- เปลี่ยนกระเบื้องพื้นห้องน้ำแบบผิวหยาบ ขนาด 30x30 ซม. หรือ 40x40 ซม.
- เพทอนกริด หนา 10 ซม. เสริมเหล็ก WIRE MESH คก. 4 มม. @ 0.20 ม. # เสริมปลายทางลาดเดิมยาวเพิ่ม 1.00 ม.
- ทำผิวทรายล่างทางลาดทั้งหมด (รวมส่วนพื้นใหม่)
- ระบายน้ำทิ้ง คก. 3" พร้อมตะแกรงดักผม

3.5 งานระบบไฟฟ้า

- เปลี่ยนสวิตช์โคมไฟทั้งหมด, ปลั๊ก, สวิตช์, หลอดไฟทั้งหมด และโคมไฟที่ชำรุด

3.6 งานทาสี

- ทาสีอะคริลิกผนัง, ฝ้าเพดาน
- ทาสีน้ำมันผิวไม้, โลหะ

3.7 ป้ายชื่ออาคารอะครอติก พร้อมตัวหนังสือนอกชื่ออาคาร ขนาดไม่เล็กกว่า 0.40x0.80 ม.

| | | |
|--|---|-----------------------------|
| ชื่องาน: ปรับปรุงซ่อมแซมอาคารนอน 4 | | เลขที่แบบ: พท. 68017 |
| สถานที่ตั้ง: ศูนย์พัฒนาศึกษาและอาชีพสหกรณ์การเกษตรขอนแก่น | | วันที่: ๒๓/๑๒/๖๘ |
| เจ้าของ: ศูนย์พัฒนาศึกษาและอาชีพสหกรณ์การเกษตรขอนแก่น | | สถาปนิก: _____ |
| ผู้ควบคุมงาน: นายบุญเรือง เนกขัมภ์พิทักษ์ | | ช่างเขียน: _____ |
| สถาปนิก: นายภาณุ นันทิพงษ์ ก-๑๑.๕๕๔๙ | วิศวกร: นายปราโมทย์ สะโบบาง ก-๑๑.236๔2 | ช่างพิมพ์: _____ |
| วิศวกร: _____ | | แบบที่: A-07 |

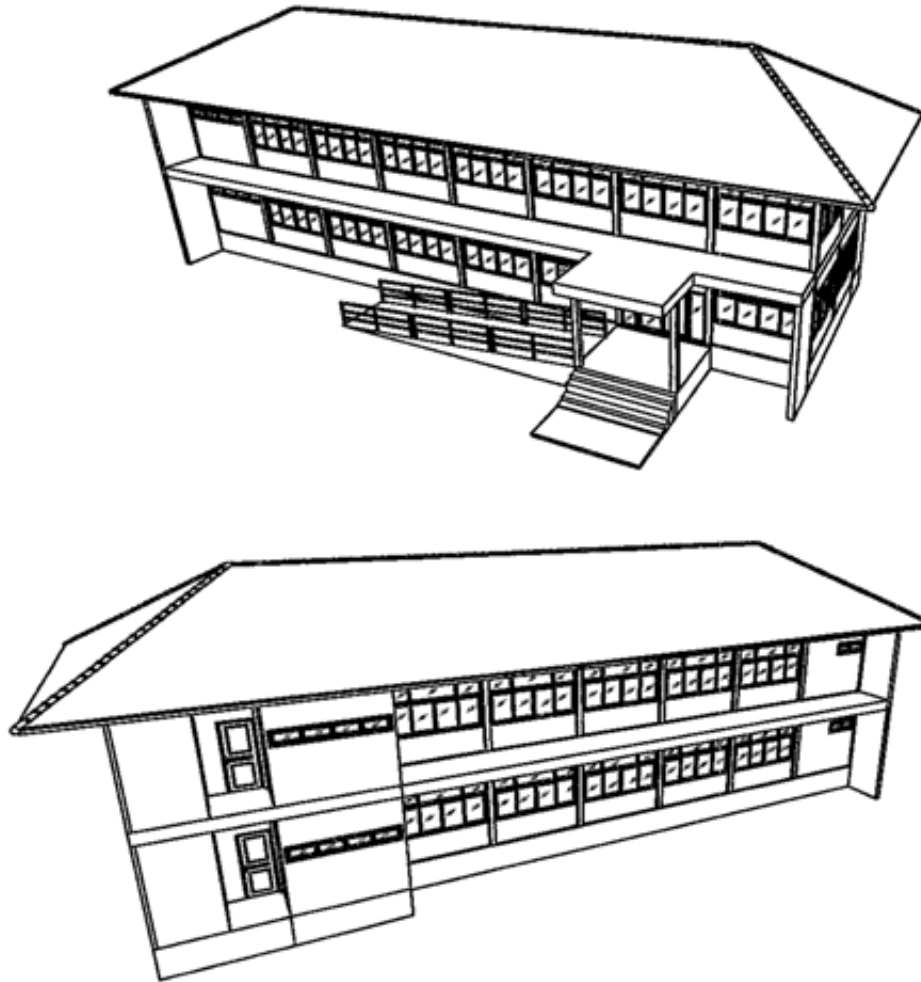

แบบแสดงทัศนียภาพ

รายการประกอบแบบ (*ดูจำนวนใน BOQ ประกอบ)

4.) ปรับปรุงซ่อมแซมอาคารนอน 5

4.1 งานรื้อถอน

- รื้อถอนหลังคาเดิมทั้งหมด พร้อมขนย้ายถังดิน
- รื้อถอนโคมไฟเดิมทั้งหมด พร้อมเก็บเพื่อนำมาติดตั้งใหม่
- รื้อถอนฝ้าเพดานชั้นสองทั้งหมด พร้อมขนย้ายทิ้ง
- รื้อถอนฝ้าฉนวนใยหินทางลาดเดิม พร้อมขนย้ายทิ้ง
- รื้อถอนประตูห้องนอนผู้รับบริการทั้งสองชั้น

4.2 งานปรับปรุงซ่อมแซมหลังคา-ฝ้าเพดาน

- ซ่อมแซมเปลี่ยนโครงหลังคาเดิมที่ชำรุด
- ติดตั้งหลังคาแมทัลลิก ทน 0.35 มม. พร้อม PU Foam
- เปลี่ยนฝ้าเพดานใยหินชั้นบนอร์ดานเรียบ ทน 9 มม. ชนิดมีฟอยล์ พร้อมโครงคร่าวโลหะชุบสังกะสี
- เปลี่ยนฝ้าเพดานสเมียร์บอร์ด ชนิดมีร่องระบายอากาศ ทน 4 มม. พร้อมโครงคร่าวโลหะชุบสังกะสี
- เปลี่ยนฝ้าเพดานใยหินชั้นบนอร์ด ชนิดกันชื้น พร้อมโครงคร่าวโลหะชุบสังกะสี
- Flashing แมทัลลิก
- เชิงชายไม้สังเคราะห์ แบบ 2 in 1

4.3 งานปรับปรุงซ่อมแซมบานประตู และมู่ลี่หน้าต่าง-ประตูห้องอาคาร

- เปลี่ยนบานประตู UPVC ขนาด 1.00x2.00 ม. พร้อมวงกบ, ลูกบิด, กลอนประตู และบานพับ หน้าห้องผู้รับบริการทั้ง 2 ชั้น
- เปลี่ยนบานหน้าต่างมู่ลี่ทั้งหมด ทั้งสองชั้น (รวมห้องที่เลี้ยง) และบานประตูมู่ลี่หน้าต่างห้องนอนผู้รับบริการ ทั้งสองชั้น
- ซ่อมแซมบานหน้าต่างห้องน้ำชั้นสองที่ชำรุด

4.4 งานปรับปรุงซ่อมแซมพื้นทางลาด

- เทคอนกรีตเสริม WIRE MESH ตก 4 มม. @ 0.20 ม.# ทน 10 ซม.
- ทำผิวทรายล้างทางลาดด้านหน้าอาคาร

4.5 งานระบบไฟฟ้า

- เปลี่ยนสวิตช์โคมไฟทั้งหมด, ปลั๊กไฟทั้งหมด, หลอดไฟทั้งหมด และโคมไฟที่ชำรุด

4.6 งานทาสี

- ทาสีอะคริลิกผนัง, ฝ้าเพดาน
- ทาสีน้ำมันสีวีนีล, โลหะ

4.7 งานระบบประปา

- ติดตั้งน้ำไฟเบอร์กลาสแบบตั้งพื้นบนดิน ขนาด 2,000 ลิตร พร้อมอุปกรณ์ และฐาน คลส. รองรับ
- บิมน้ำ ขนาด 300 ลิตร พร้อมอุปกรณ์
- เปลี่ยนก๊อกน้ำแบบกันบัก

4.8 บ้ายี่้ออาคารอะครอลิค พร้อมตัวหนังสือบอกชื่ออาคาร ขนาดไม่เล็กกว่า 0.40x0.80 ม.

| | | |
|---|---|----------------------------|
| วัตถุประสงค์: ปรับปรุงซ่อมแซมอาคารนอน 5 | | เลขที่ใบ: พท. 68017 |
|  | หน่วยงาน: ศูนย์พัฒนาฝึกอบรมและอาชีพบริการจังหวัดขอนแก่น | วันที่: กรกฎาคม 68 |
| | วัตถุประสงค์: ศูนย์พัฒนาฝึกอบรมและอาชีพบริการจังหวัดขอนแก่น | ราคากลาง: |
| | วิศวกร: นายสุชาติ นามศิริกิจ | หมายเลข: |
| | อนุมัติ: นายสุชาติ นามศิริกิจ <i>(Signature)</i> นายปราโมทย์ ศรีโสม <i>(Signature)</i> | อนุมัติ: |
| อนุมัติ: นายปราโมทย์ ศรีโสม <i>(Signature)</i> | | อนุมัติ: A-08 |

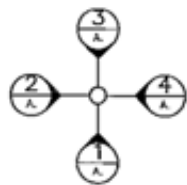
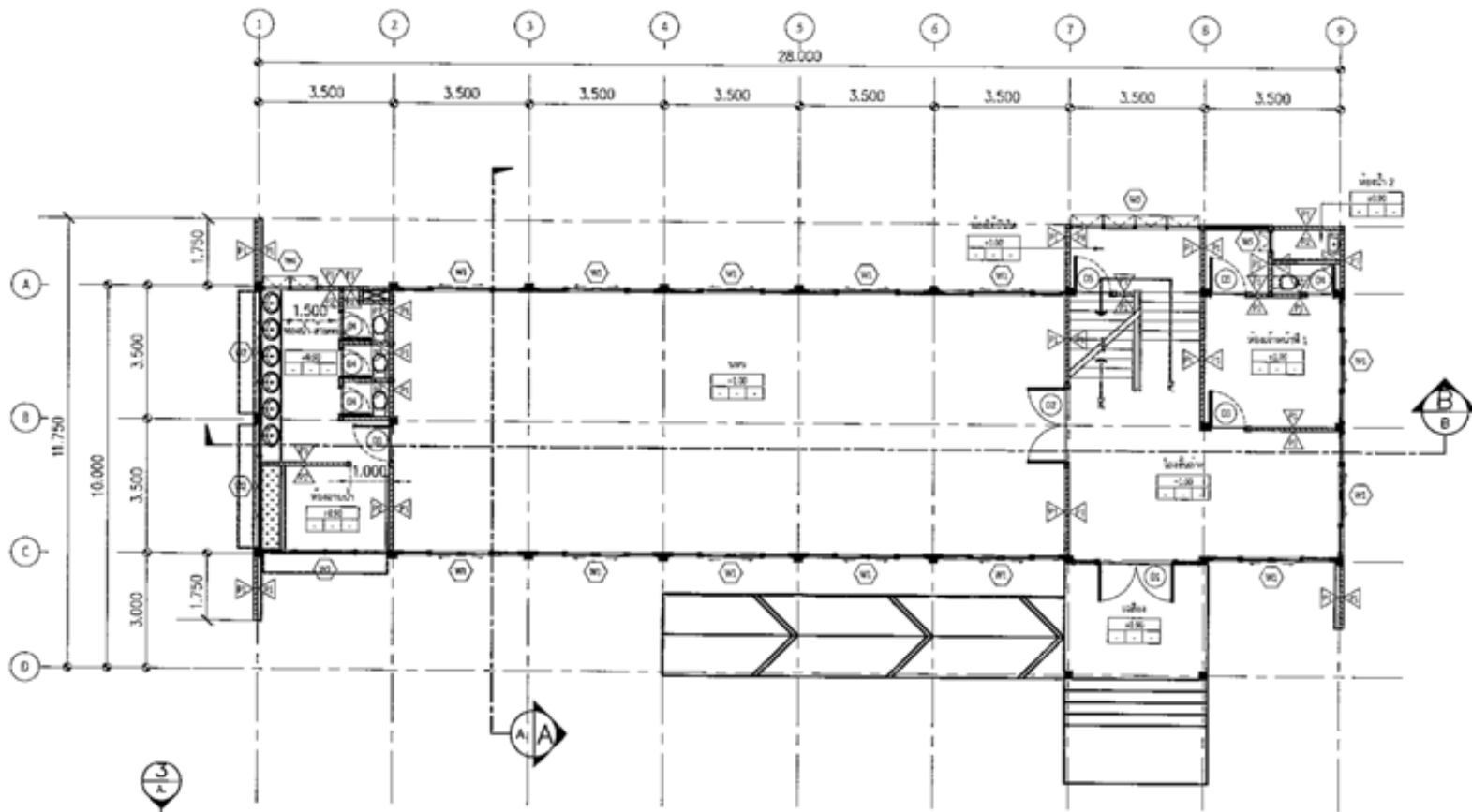

สัญลักษณ์จุดปัก

แปลนชั้น 1

ภาพรวม

1 : 125

| | | | |
|--|--|----------------|------------------------|
|  กรมส่งเสริมสุขภาพ กระทรวงสาธารณสุข | ปรับปรุงซ่อมแซมอาหารอน5 | | เลขที่แบบ พท. 68017 |
| | สถานที่ศึกษา: ศูนย์พัฒนาคุณภาพและส่งเสริมการเกษตรชุมชน | | วันที่: มกราคม 68 |
| | คณะ: ศูนย์พัฒนาคุณภาพและส่งเสริมการเกษตรชุมชน | | ภาคส่วน: |
| | ผู้รับผิดชอบ: นางบุญชัย นามศิริพิชัย | | หน่วยงาน: |
| | สถานที่: บางนาสุข รัชชวิถี ๓-๓๒.6549 | วันที่: ๖/๖/๖๘ | เลขที่: |
| โครงการ: บางนาวิเศษ สบใหญ่ ๓-๓๒.23642 | ชื่อ: <i>ว.ค.ค.</i> | เลขที่: A-09 | |

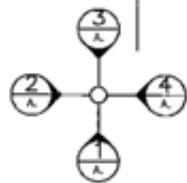
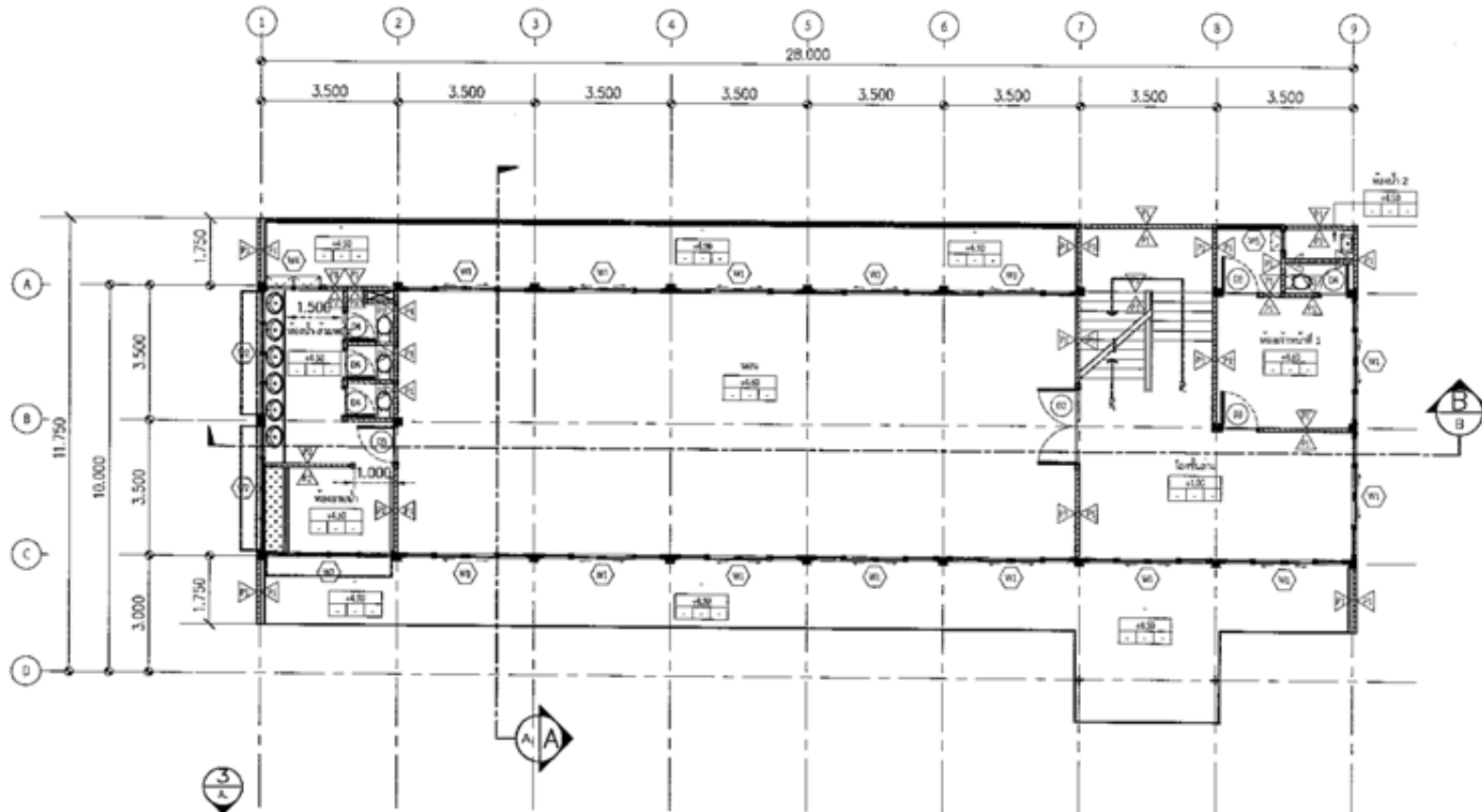

สัญลักษณ์จุดตำแหน่ง

แผ่นชั้น 2

ขนาดอาคาร

1 : 125

| | | | |
|--|--|--|-------------------|
|  <p>กรมส่งเสริมการค้าระหว่างประเทศ กระทรวงพาณิชย์</p> | ปรับปรุงซ่อมแซมอาคารนอน 5 | | เลขที่: 68017 |
| | สถานที่ตั้ง: กรุงเทพมหานครและพื้นที่บริการโดยรอบ | | วันที่: มกราคม 68 |
| | ประเภท: กรุงเทพมหานครและพื้นที่บริการโดยรอบ | | อาคาร: _____ |
| | ลักษณะ: บ้านเดี่ยว 2 ชั้น | | ถนน: _____ |
| | สถานที่: บางนา ปากซอย 3-30, 6549 | | เนื้อที่: A-10 |
| นายประวิทย์ ศรีงาม 3-30, 23642 | | | |
| โทร: _____ | | | |

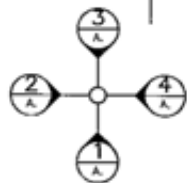
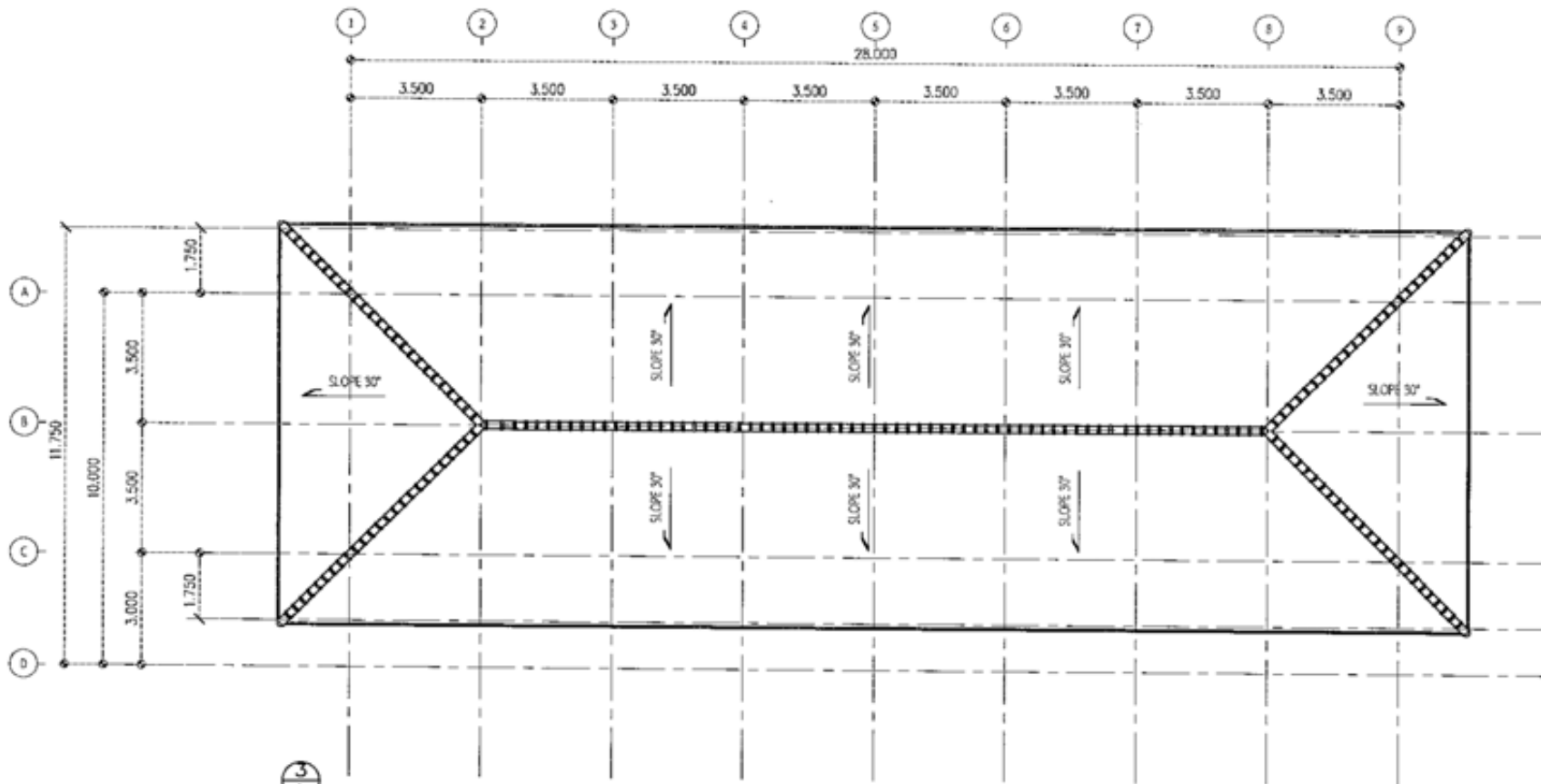

สัญลักษณ์จุดด้าน

แปลนหลังคา

มาตราส่วน

1 : 125

| | | | |
|---|--|---------|------------------|
|  กรมส่งเสริมการผังเมือง กระทรวงมหาดไทย | ปรับปรุงซ่อมแซมอาคารนอน5 | | เลขที่แบบ |
| | สถานที่ตั้ง: ศูนย์พัฒนาการเกษตรและสหกรณ์การเกษตรจังหวัดขอนแก่น | | พ.ศ. : มกราคม 68 |
| | เจ้าของ: ศูนย์พัฒนาการเกษตรและสหกรณ์การเกษตรจังหวัดขอนแก่น | | อาคารเลข: |
| | ผู้ควบคุมงาน: นายสุชาติ นกอินทรีพิทักษ์ | | แบบเลข: |
| | สถาปนิก: นายภาณุ นีพิทักษ์ ก-ตบ.6549 | | แบบที่: |
| นายปราโมทย์ ศรีโสภา ก-ตบ.23642 | | แบบที่: | |
| วิศวกร: | | แบบที่: | |
| | | แบบที่: | |

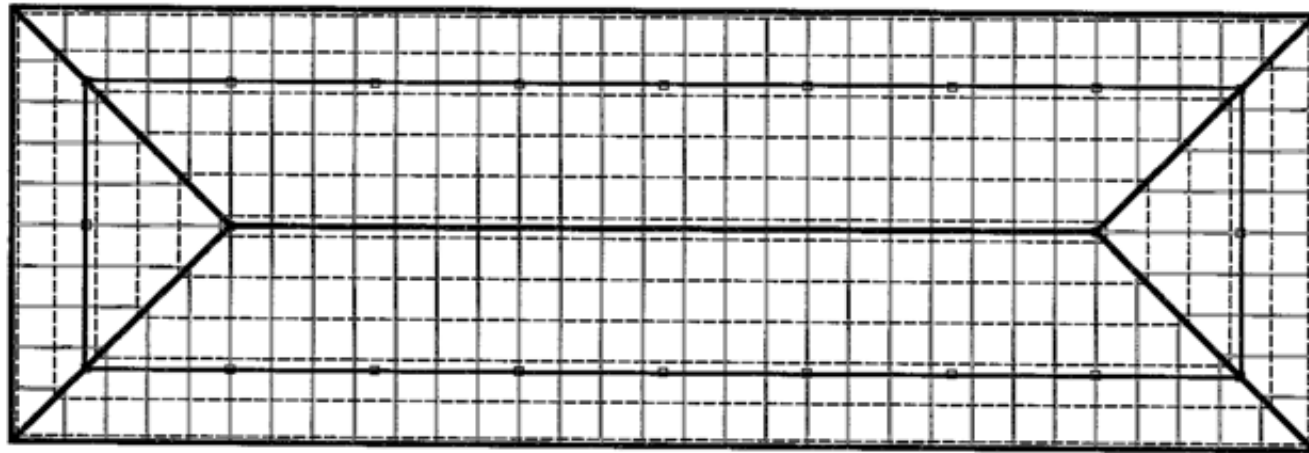
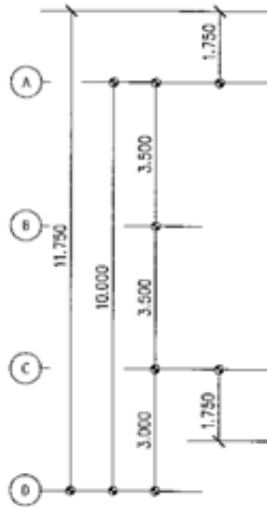
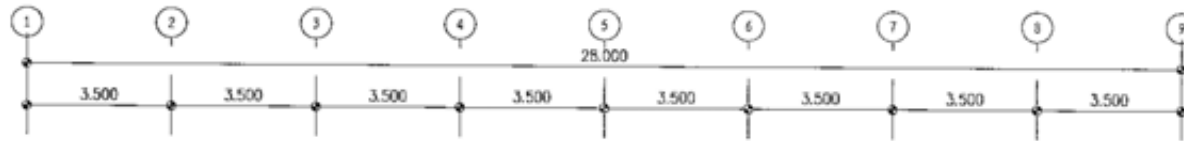

รายการโครงสร้างเหล็กดัดคา
แปะเหล็กกัลวาไนเซอร์สำเร็จรูป
จันทันเหล็กตัว □ ขนาด 75x45x15x2.3mm.
อะเสตัว □ ขนาด 75x45x15x2.3mm.
เสาเหล็กกล่อง ๔ ขนาด 4"x4"

1 : 125
 1 : 125
 1 : 125

| | | | |
|-------|--|-------|-------|
| | ปรับปรุงซ่อมแซมอาคารนอน5 | | ๖๓/๖๖ |
| | สถานที่ก่อสร้าง : ศูนย์พัฒนาฝึกอบรมและอาชีพชนบทจังหวัดนครพนม | ๖๓/๖๖ | ๖๓/๖๖ |
| | สถานศึกษา : ศูนย์พัฒนาฝึกอบรมและอาชีพชนบทจังหวัดนครพนม | ๖๓/๖๖ | ๖๓/๖๖ |
| | สาขาวิชา : วิชาช่างก่อสร้าง | ๖๓/๖๖ | ๖๓/๖๖ |
| | สาขาวิชา : วิชาช่างก่อสร้าง | ๖๓/๖๖ | ๖๓/๖๖ |
| ๖๓/๖๖ | ๖๓/๖๖ | ๖๓/๖๖ | ๖๓/๖๖ |
| ๖๓/๖๖ | ๖๓/๖๖ | ๖๓/๖๖ | ๖๓/๖๖ |
| ๖๓/๖๖ | ๖๓/๖๖ | ๖๓/๖๖ | ๖๓/๖๖ |
| ๖๓/๖๖ | ๖๓/๖๖ | ๖๓/๖๖ | ๖๓/๖๖ |
| ๖๓/๖๖ | ๖๓/๖๖ | ๖๓/๖๖ | ๖๓/๖๖ |
| ๖๓/๖๖ | ๖๓/๖๖ | ๖๓/๖๖ | ๖๓/๖๖ |
| ๖๓/๖๖ | ๖๓/๖๖ | ๖๓/๖๖ | ๖๓/๖๖ |

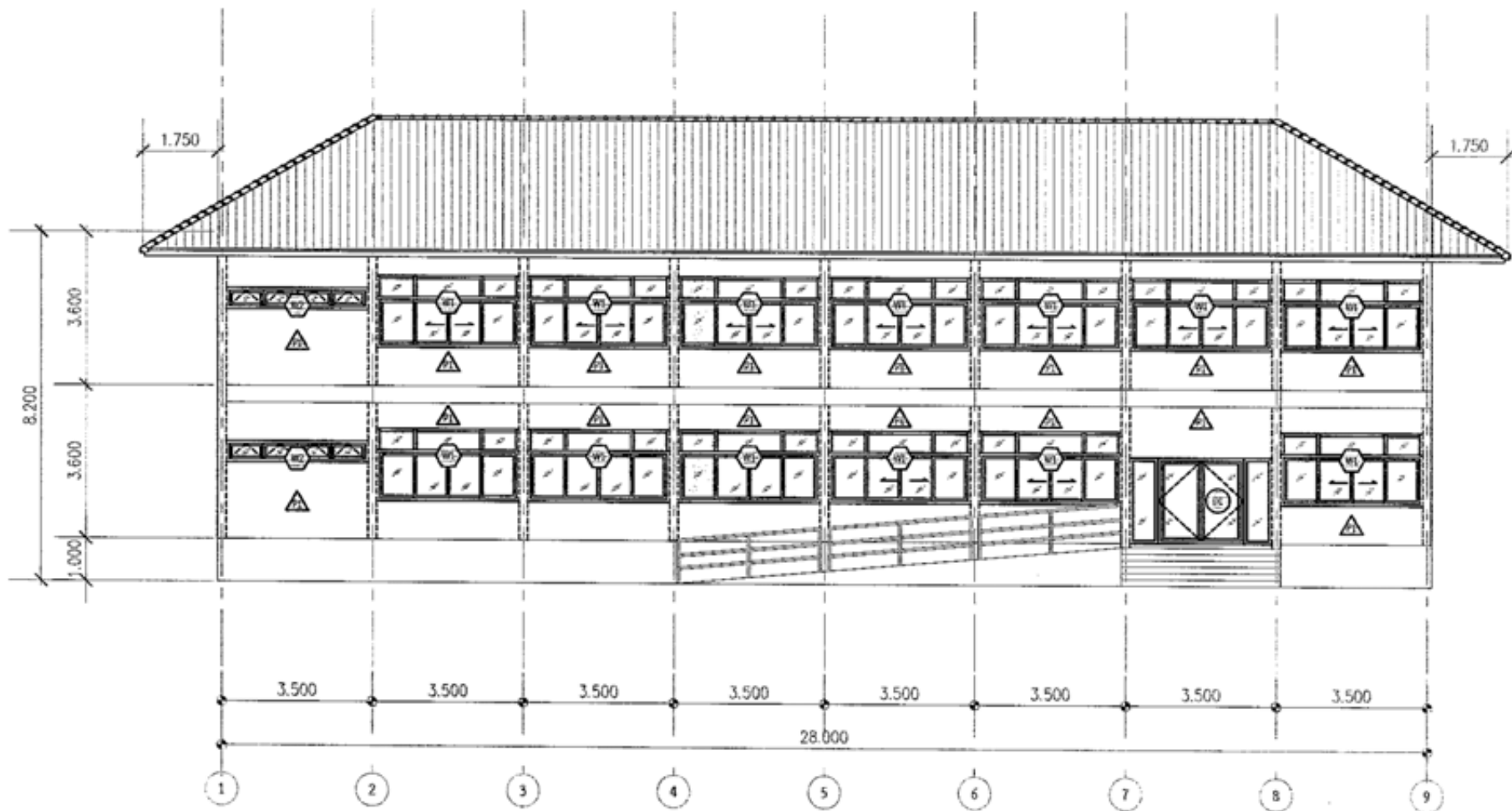

รูปด้าน 1

ภาพรวม

1 : 100

| | | |
|--|---|-------------------|
|  กระทรวงศึกษาธิการ สำนักงานคณะกรรมการการอุดมศึกษา | ปรับปรุงซ่อมแซมอาคารนอน5 | เลขที่งาน |
| | สถานที่ตั้ง: ศูนย์พัฒนากิจการและการพยาบาลโรคหัวใจพระนคร | พท. 68017 |
| | ประเภท: ศูนย์พัฒนากิจการและการพยาบาลโรคหัวใจพระนคร | วันที่: มกราคม 68 |
| | ผู้รับผิดชอบ: นายบุญชู เกษมศิริโก | ภาคงาน: |
| สถาปนิก: นายทศ ปุทธิพงษ์ ก-๓๐.๐549 | นายปราโมทย์ สอนันท ก-๓๐.23642 | แผนก: |
| วิศวกร: | | แบบ: |

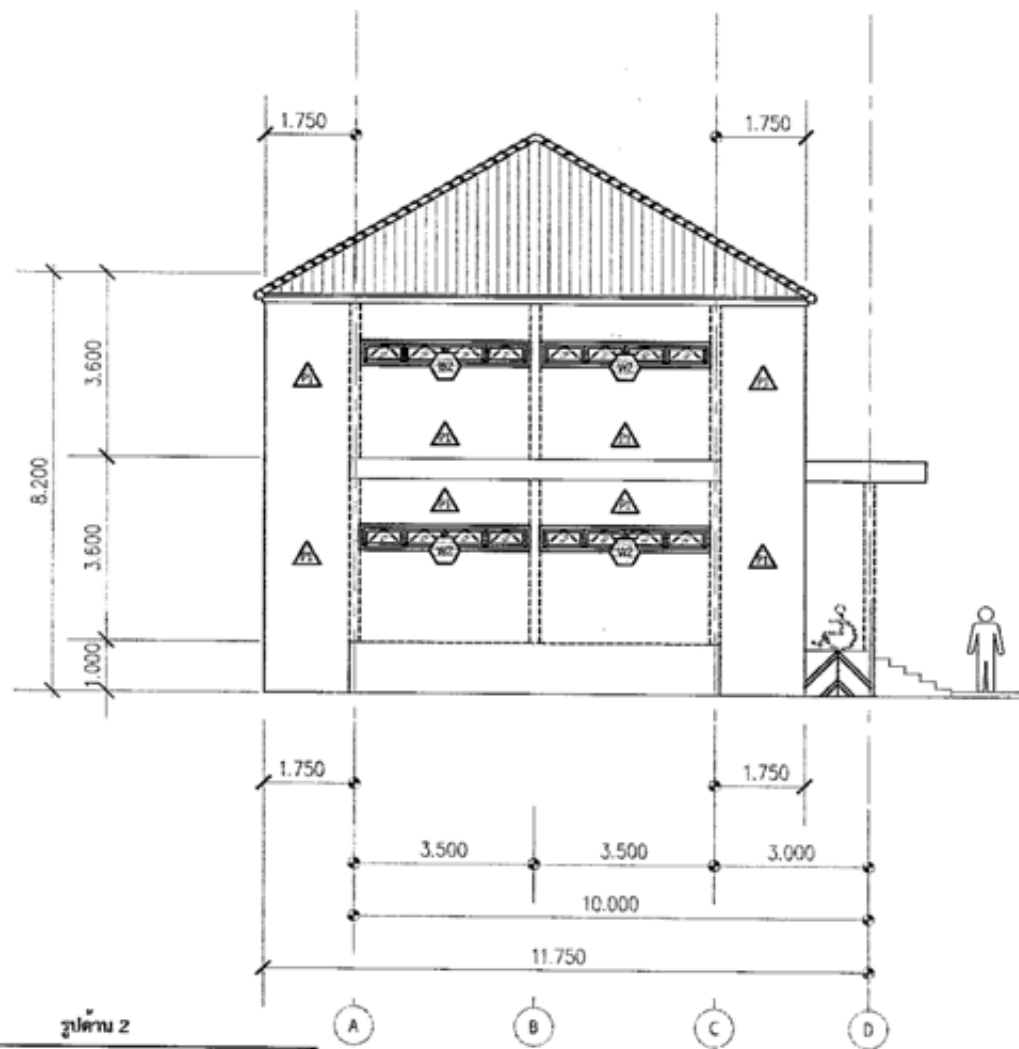

รูปถ่าย 2
มาตราส่วน 1 : 100

| | | |
|---------------------------------------|--|--------------------------|
| ชื่อ: ปรับปรุงซ่อมแซมอาคารนอน5 | | เลขที่: พท. 68017 |
| | หน่วยงาน: ศูนย์พัฒนาที่อยู่อาศัยและอาชีพคนพิการไทยขอนแก่น | วันที่: มกราคม 68 |
| | สาขา: ศูนย์พัฒนาที่อยู่อาศัยและอาชีพคนพิการไทยขอนแก่น | หน่วยงาน: |
| | วิศวกร: นายสุชาติ สมานศิริกิจ | อนุมัติ: |
| | สถาปนิก: นายสุชาติ สมานศิริกิจ ภ-ธ.6540 นายปรวิทย์ สอนิกร ภ-ธ.23642 | อนุมัติ: |
| วิศวกร: | อนุมัติ: | เลขที่: A-14 |

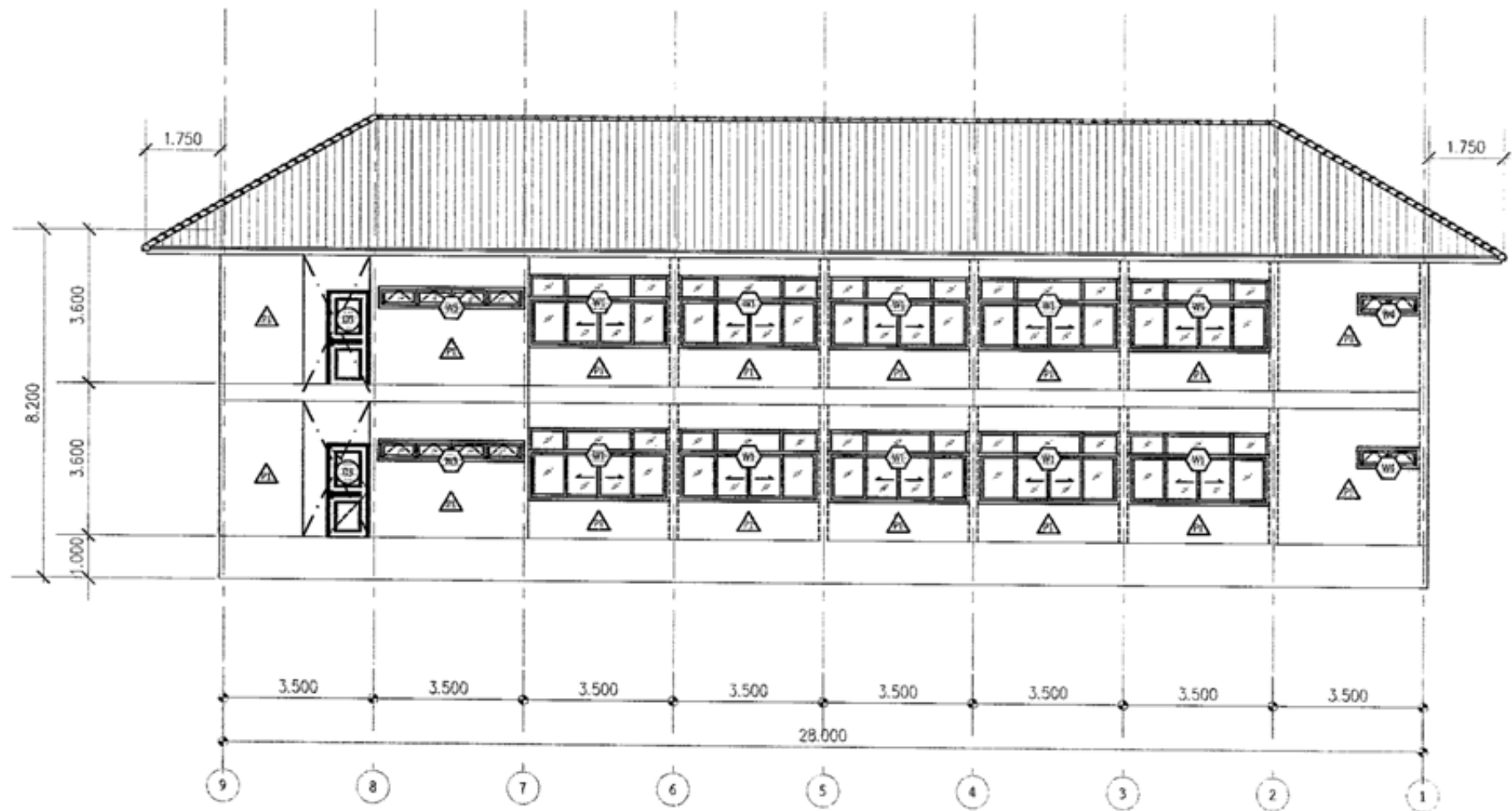

รูปผ่าน 3

ภาพรวม

| | | |
|--|--|--------------------------------------|
|  กระทรวงศึกษาธิการ กรมส่งเสริมการศึกษานอกระบบ และการศึกษาตามอัธยาศัย | ปรับปรุงซ่อมแซมอาคารนอน5 | เลขที่ใบ พท. 68017 |
| | สถานที่ตั้ง: ศูนย์พัฒนาเด็กพิเศษบ้านดอนเมืองจังหวัดขอนแก่น | วันที่: มกราคม 68 |
| | โครงการ: ศูนย์พัฒนาเด็กพิเศษบ้านดอนเมืองจังหวัดขอนแก่น | ภาค/ส่วน: |
| | ผู้ตรวจการ: นายสุชาติ นภวันสิทธิ์ | ช่างเขียน: |
| | สถาปนิก: นายสุชาติ นภวันสิทธิ์ ก-๓๓.6549 | วิศวกร: นายปราโมทย์ สอนนร ก-๓๓.23642 |
| วันที่: | หน้า: | A-15 |

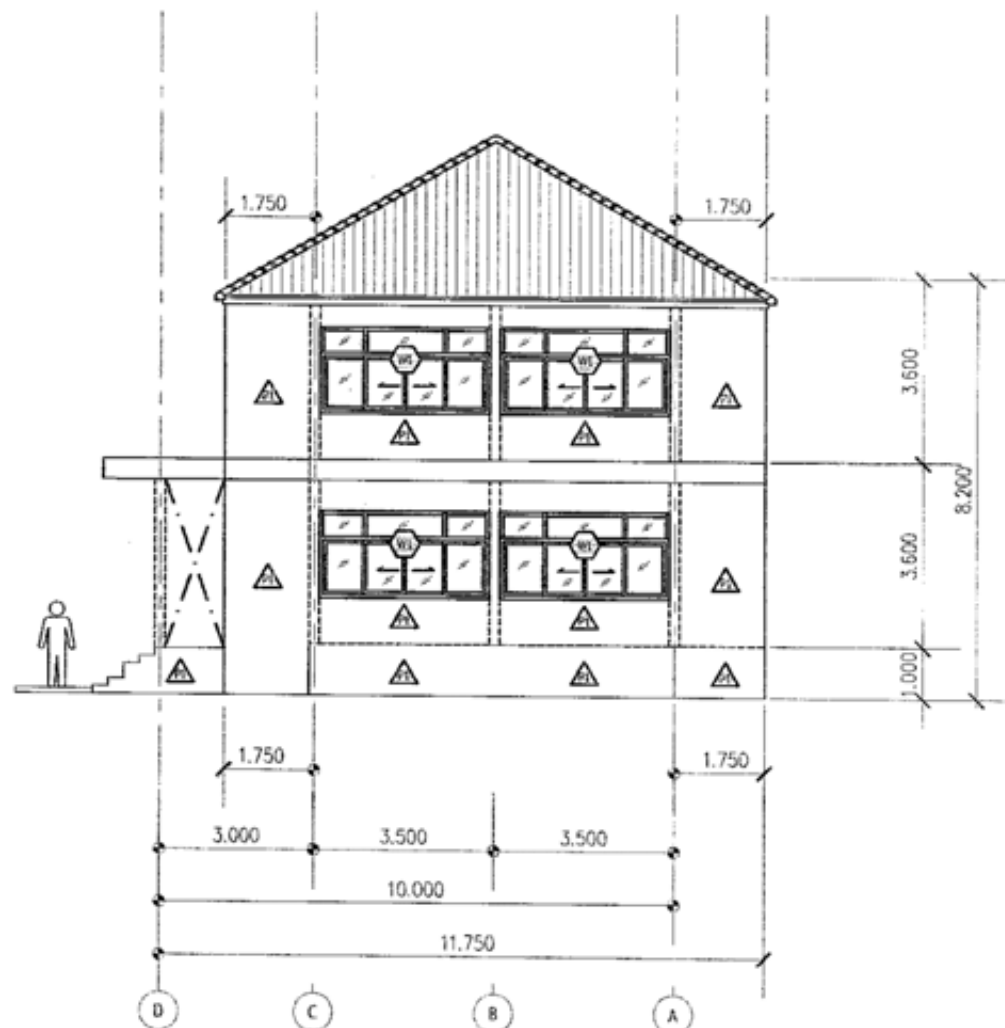

รูปด้าน 4

ขนาดจริง

1 : 100

| | | |
|---|--|------------------------------|
|  | | ประเภท : ปก. 68017 |
| งานที่ปรึกษา : ปรับปรุงซ่อมแซมอาคารนอน 5 | | วันที่ : มกราคม 68 |
| หน่วยงาน : ศูนย์พัฒนาศักยภาพและอาชีพคนพิการจังหวัดขอนแก่น | | วิศวกร : |
| วิศวกรที่ปรึกษา : นายบุญชัย นามันต์พิทักษ์ | | วิศวกร : |
| วิศวกร : นายสุชาติ นามันต์พิทักษ์ ภ-ธ.6509 | | วิศวกร : |
| นายปานเทพ สอนิชญา ภ-ธ.23642 | | วิศวกร : |
| วิศวกร : | | วิศวกร : |

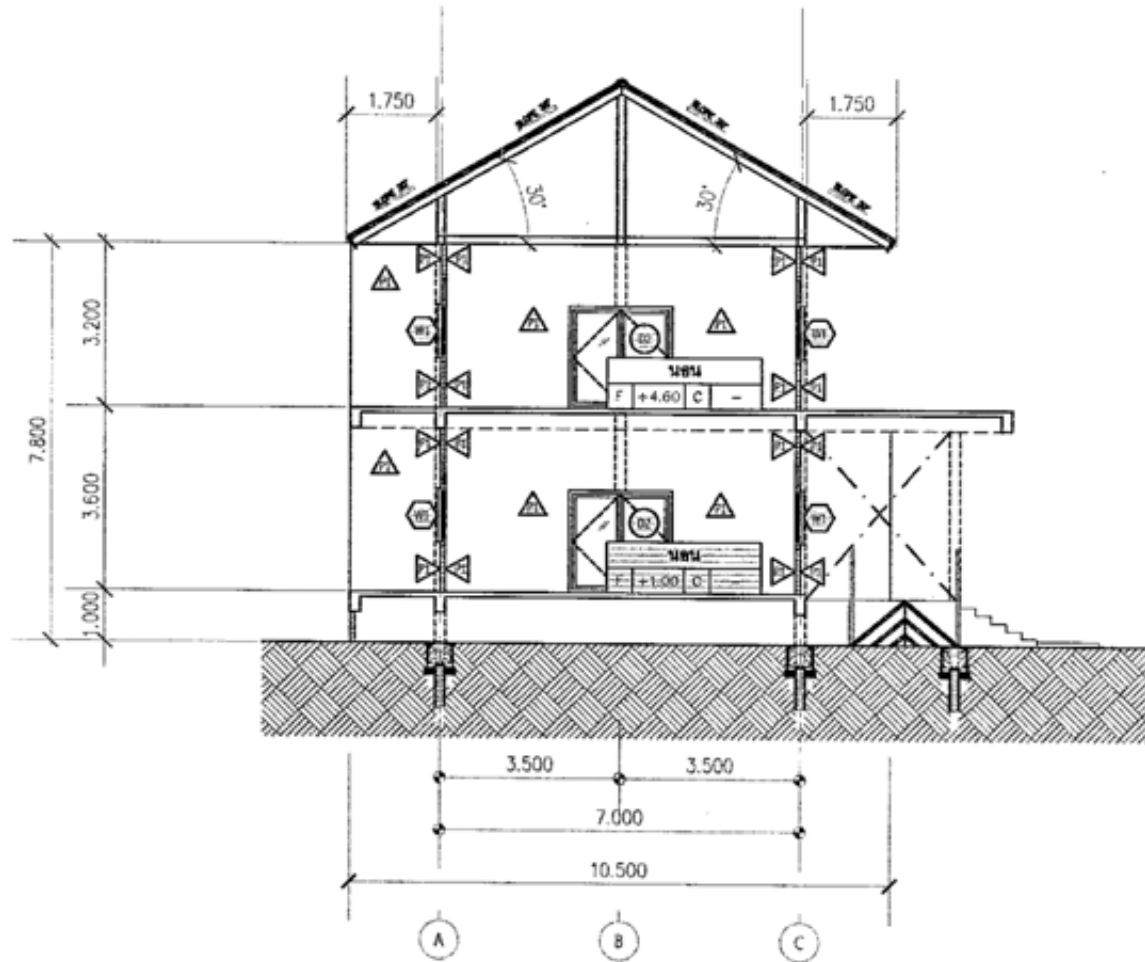

รูปตัด A

ภาพรวม

1 : 100

| | | |
|---|--|--------------------------|
| ชื่อ: ปรับปรุงชมรมอาคารนอน5 | | เลขที่: พท. 68017 |
|  | สถานที่: ศูนย์พัฒนาเด็กพิเศษและอาชีพหนองจอก กรุงเทพมหานคร | วันที่: มกราคม 68 |
| | โครงการ: ศูนย์พัฒนาเด็กพิเศษและอาชีพหนองจอก กรุงเทพมหานคร | ภาค: |
| | กิจกรรม: นวดสุขภาพ นวดสปา | สอนโดย: |
| | สอนที่: นวดสปา ชั้น 5 ม.30.6549 | |
| | สอนโดย: นายพินิจ สอนวิชา ส.ช.25642 | |
| ชื่อ: | | เลขที่: A-17 |

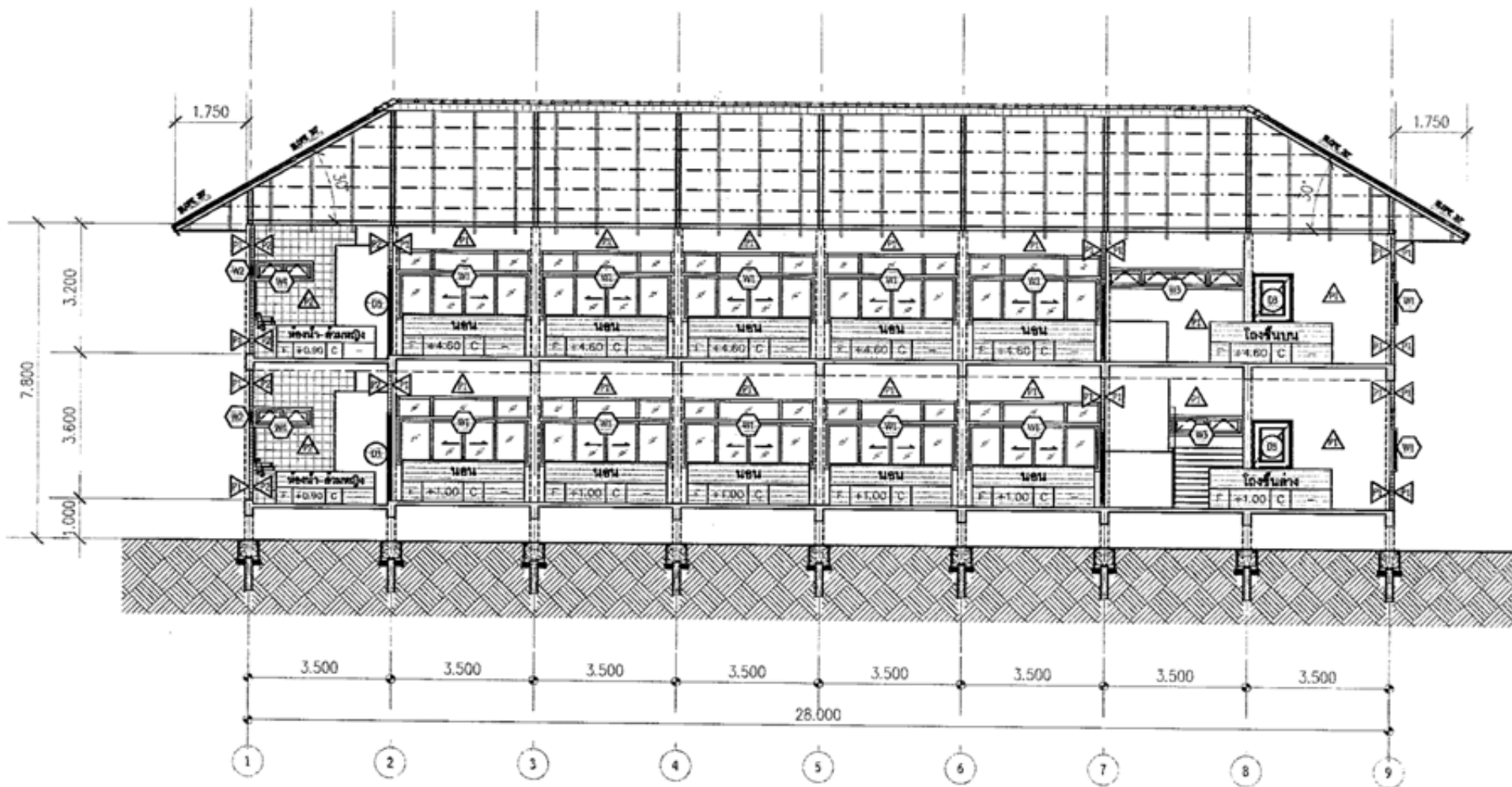

รูปตัด B

มาตราส่วน 1 : 100

| | | | |
|---|--|--------------------------------------|---------------------|
|  | ปรับปรุงซ่อมแซมอาคารนอน5 | | เลขที่ พท. 68017 |
| | สถานที่: ศูนย์พัฒนาเด็กอ่อนและศูนย์พัฒนาเด็กพิการขอนแก่น | | วันที่: มกราคม 68 |
| | ประเภท: ศูนย์พัฒนาเด็กอ่อนและศูนย์พัฒนาเด็กพิการขอนแก่น | | ภาค/เขต: |
| | ผู้รับผิดชอบ: นายสุชาติ นาคะพันธ์ | | แผนก: |
| | สถาปนิก: นายสุชาติ นาคะพันธ์ น-๓๓.๐๑๑ | วิศวกร: นายปราโมทย์ สอนาม น-๓๓.23612 | วันที่: ๑๖/๕ |

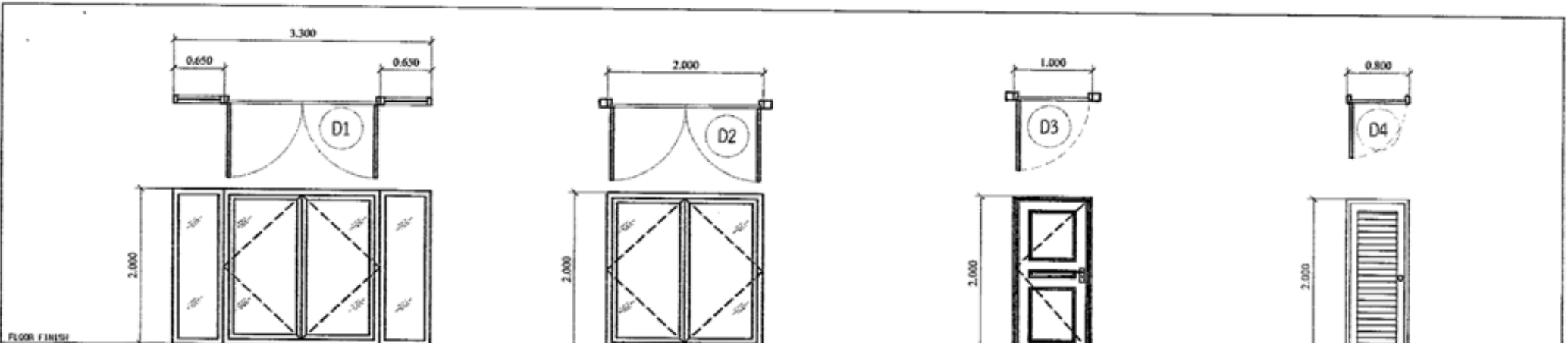

D1
 ประตูบานเปิดคู่พิเศษ
 วงกบ ไม้PVC
 ครอบบาน บานไม้PVC
 - อุปกรณ์ ครอบชุดพร้อมติดตั้ง

D2
 บานประตูเปิดคู่
 - วงกบ อลูมิเนียม 2"x4" ขนาด 1.0 มม. สีขาว
 - ครอบบาน อลูมิเนียม ขนาด 1.0 มม. สีขาว
 - อุปกรณ์ ครอบชุด 6 มม.
 - อุปกรณ์ ครอบชุดพร้อมติดตั้ง หรือ หน้าต่างสำเร็จรูปเทียบ

D3
 บานประตูบานเปิดเดี่ยว
 - วงกบ อลูมิเนียม 2"x4" ขนาด 1.0 มม. สีขาว
 - ครอบบาน อลูมิเนียม ขนาด 1.0 มม. สีขาว
 - อุปกรณ์ ครอบชุด 6 มม.
 - อุปกรณ์ ครอบชุดพร้อมติดตั้ง หรือ หน้าต่างสำเร็จรูปเทียบ

D4
 ประตูบานเปิดเดี่ยว
 - วงกบ ไม้PVC
 - ครอบบาน บานไม้PVC
 - อุปกรณ์ ครอบชุดพร้อมติดตั้ง

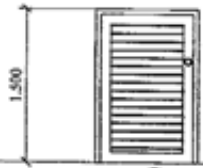
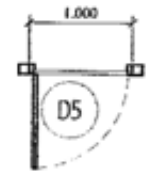

D5
 ประตูบานเปิดเดี่ยว
 วงกบ ไม้PVC
 ครอบบาน บานไม้PVC
 - อุปกรณ์ ครอบชุดพร้อมติดตั้ง

แบบขยายประตู
 มาตรฐาน

1:50

| | | |
|---|---|-----------------------------|
| ชื่องาน: ปรับปรุงซ่อมแซมอาคารนอน5 | | เลขที่งาน: พท. 68017 |
|  | หน่วยงาน: ศูนย์พัฒนาคุณภาพและส่งเสริมบริการจิตเวชชุมชน | วันที่: มกราคม 68 |
| | ภารกิจ: ศูนย์พัฒนาคุณภาพและส่งเสริมบริการจิตเวชชุมชน | หน่วยงาน: |
| | ตำแหน่ง: นางสุสุดี เสงี่ยมพิทย | ประเภท: |
| | รหัสประจำตัว: นางสุสุดี เสงี่ยมพิทย ๓-๖๖.6549 นายประวิทย์ ศรีสมาน ๓-๖๖.25642 | ชนิด: |
| วิศวกร: | | A-19 |

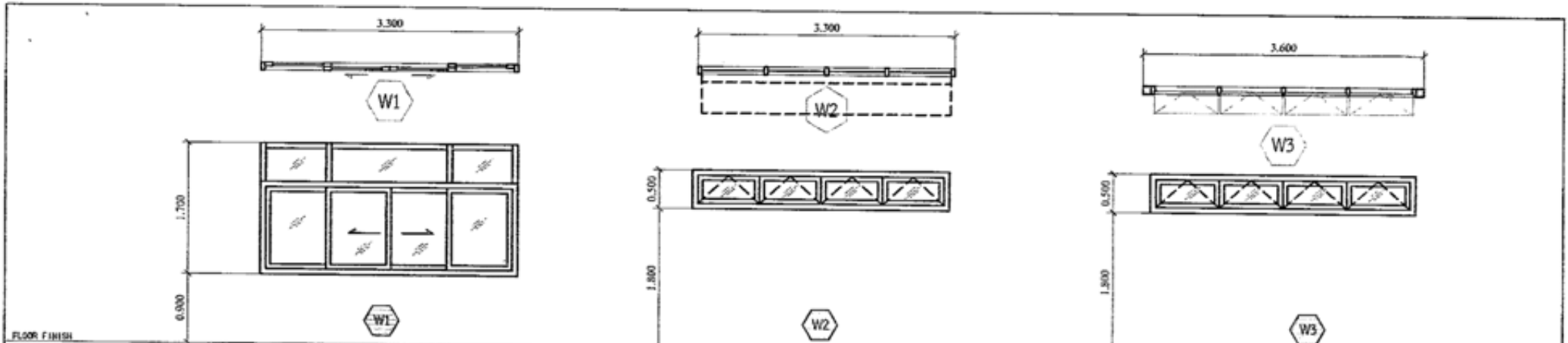

FLOOR FINISH

บาน หน้าต่างบานเปิดคู่ติดตาย
- วงกบ อลูมิเนียม 2"x4" หน้า 1.0 มม. สีขาว
- กรอบบาน อลูมิเนียม หน้า 1.0 มม. สีขาว
- ลูกบิด กระดาษ 6 มม.
- อุปกรณ์ ครอบชุดพร้อมติดตั้ง หรือ หน้าต่างสำเร็จรูปเทียบ

บาน หน้าต่างบานกระทุ้ง
- วงกบ อลูมิเนียม 2"x4" หน้า 1.0 มม. สีขาว
- กรอบบาน อลูมิเนียม หน้า 1.0 มม. สีขาว
- ลูกบิด กระดาษ 6 มม.
- อุปกรณ์ ครอบชุดพร้อมติดตั้ง หรือ หน้าต่างสำเร็จรูปเทียบ

บาน หน้าต่างบานกระทุ้ง
- วงกบ อลูมิเนียม 2"x4" หน้า 1.0 มม. สีขาว
- กรอบบาน อลูมิเนียม หน้า 1.0 มม. สีขาว
- ลูกบิด กระดาษ 6 มม.
- อุปกรณ์ ครอบชุดพร้อมติดตั้ง หรือ หน้าต่างสำเร็จรูปเทียบ

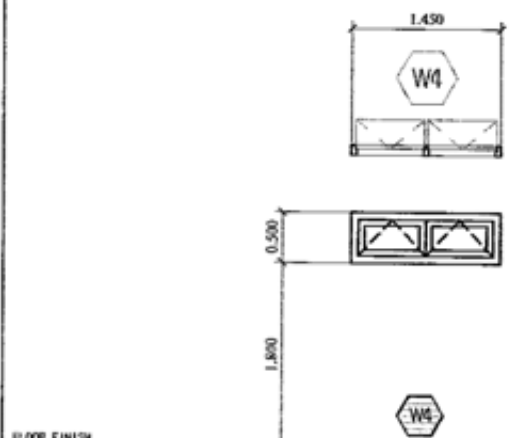

FLOOR FINISH

บาน หน้าต่างบานกระทุ้ง
- วงกบ อลูมิเนียม 2"x4" หน้า 1.0 มม. สีขาว
- กรอบบาน อลูมิเนียม หน้า 1.0 มม. สีขาว
- ลูกบิด กระดาษ 6 มม.
- อุปกรณ์ ครอบชุดพร้อมติดตั้ง หรือ หน้าต่างสำเร็จรูปเทียบ

แบบขยายหน้าต่าง
มาตราส่วน

1:50

| | | |
|---|--|--|
| ชื่อโครงการ: ปรับปรุงซ่อมแซมอาคารนอน 5 | | เลขที่แบบ: พท. 68017 |
|  | หน่วยงาน: ศูนย์พัฒนาเด็กอ่อนและสถานศึกษาโรงเรียนวัดหนองปรือ วิศวกร: ศูนย์พัฒนาเด็กอ่อนและสถานศึกษาโรงเรียนวัดหนองปรือ วิศวกรผู้รับ: นายสุวิชัย เขมรัมย์พิทย วิศวกร: นายภานุ นันทิพย์ บ.สถ.5549 นายวิภา โนนทะ ๓-๓๓.25642 | วันที่: ๒๖ ธันวาคม ๖8 วิศวกร: _____ วันที่: _____ |
| | | แผ่น: A-20 |

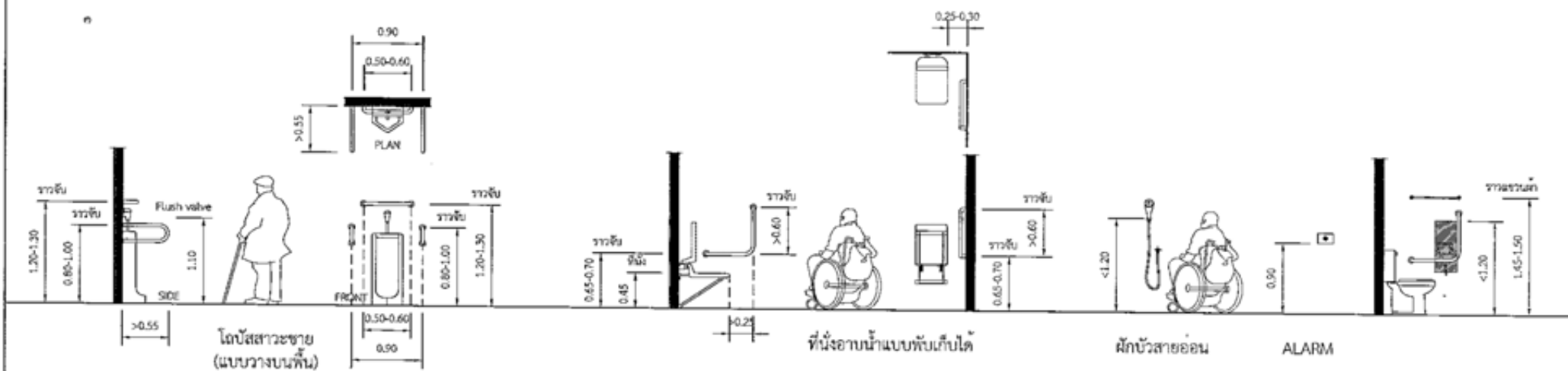
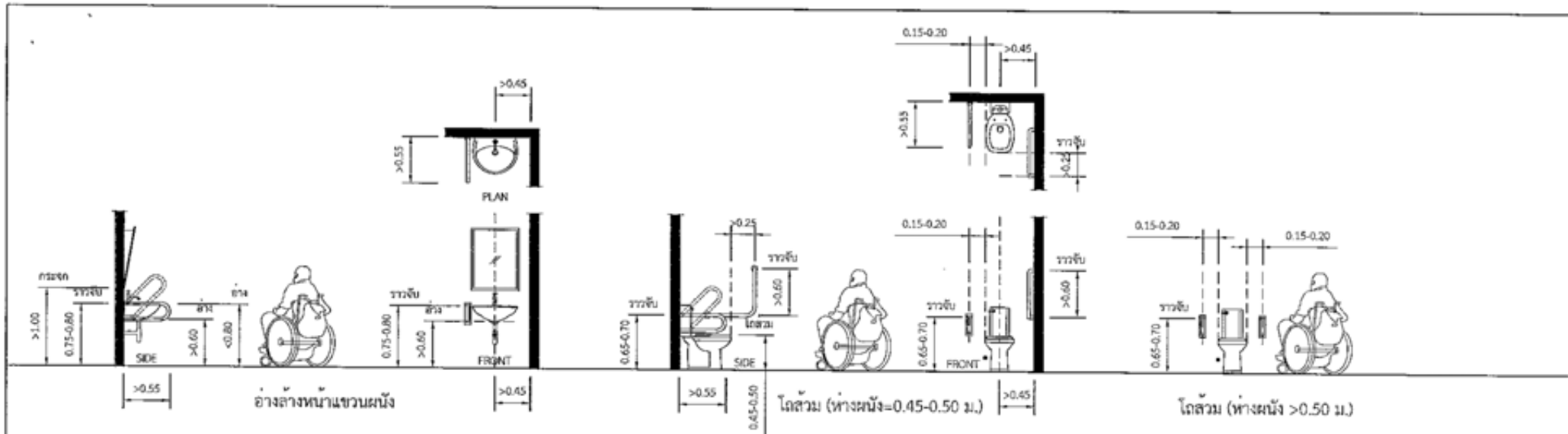

แสดงมิติการติดตั้งราวจับคนพิการ

มาตรฐาน 1 : 50

หมายเหตุ : ข้อมูลข้างบนนี้ : ตัวอย่างที่เป็นการจัดวางอำนวยความสะดวกสำหรับคนพิการและคนชราวัย ฉบับปรับปรุง ครั้งที่ 3
กรมส่งเสริมและพัฒนาคุณภาพชีวิตคนพิการ กระทรวงการพัฒนาสังคมและความมั่นคงของมนุษย์

| | | |
|--|---|-----------------------------|
| ชื่องาน: ปรับปรุงซ่อมแซมอาคารนอน5 | | เลขที่งาน: พท. 68017 |
| | สถานที่ศึกษา: ศูนย์พัฒนาเด็กพิการภาคกลางจังหวัดนครสวรรค์ | วันที่: มกราคม 68 |
| | แหล่ง: ศูนย์พัฒนาเด็กพิการภาคกลางจังหวัดนครสวรรค์ | บุคลากร: |
| | ผู้รับผิดชอบ: นางอุบลรัตน์ นามศิริพิสัย | ผู้ตรวจ: |
| | อนุมัติ: นางภาณุ นันทิยา ส.ช. 6549 / > 0- นายประวิทย์ สอนิกร ส.ช. 25642 / > 0- K | ผู้ร่าง: |
| วันที่: | | แผ่นที่: A-21 |

กรมส่งเสริมและพัฒนาคุณภาพชีวิตคนพิการ

ประมาณการค่า ปรับปรุงซ่อมแซมอาคารเรือนนอนคนพิการ จำนวน 4 อาคาร
 สถานที่ดำเนินการ ศูนย์พัฒนาคุณภาพและอาชีพคนพิการ จังหวัดขอนแก่น
 ดำเนินการโดยวิธี จ้างเหมา
 วันที่ 2 มกราคม 2568
 วงเงิน 2,000,000.- บาท

ผู้ประมาณการ นายบุญชัย เนกขัมพิทักษ์

ประมาณการเลขที่ 017/2568
 รายการเลขที่ -
 แบบเลขที่ พก.68017

| ที่ | รายการ | จำนวน | หน่วย | ค่าวัสดุ | | ค่าแรงงาน | | ค่าวัสดุและ แรงงาน เป็นเงิน |
|-----|--|--------|-------|------------------|--------------|------------------|--------------|-----------------------------------|
| | | | | หน่วยละ (บาท) | รวม (บาท) | หน่วยละ (บาท) | รวม (บาท) | |
| 1 | ปรับปรุงซ่อมแซมอาคารเรือนนอนคนพิการ จำนวน 4 อาคาร | | | | | | | |
| 1.1 | ปรับปรุงซ่อมแซมอาคารนอน 2 | | | | | | | |
| | งานเชื่อม | | | | | | | |
| | - รื้อถอนหลังคาเดิมทั้งหมด พร้อมขนย้ายสังกะสี | 303.80 | ตร.ม. | - | - | 25.00 | 7,595.00 | 7,595.00 |
| | - รื้อถอนโคมไฟฟ้าเดิม, ปลั๊ก, สวิตช์ และสายไฟเดิมทั้งหมด พร้อมขนย้ายสังกะสี | 1 | เหมา | - | - | 2,000.00 | 2,000.00 | 2,000.00 |
| | - รื้อถอนฝ้าเพดานภายในอาคาร-ภายนอกอาคารทั้งหมด พร้อมขนย้ายสังกะสี | 291.60 | ตร.ม. | - | - | 25.00 | 7,290.00 | 7,290.00 |
| | - รื้อถอนบานประตูไม้เดิม พร้อมขนย้ายสังกะสี | 3 | ชุด | - | - | 85.00 | 255.00 | 255.00 |
| | - รื้อถอนสุขภัณฑ์ห้องน้ำ-ห้องส้วมทั้งหมด พร้อมขนย้ายทิ้ง | 4 | ชุด | - | - | 180.00 | 720.00 | 720.00 |
| | - รื้อถอนฝ้าถล่มทั้งหมด พร้อมนำสังกะสี | 1 | เหมา | - | - | 500.00 | 500.00 | 500.00 |
| 1.2 | งานปรับปรุงหลังคาอาคาร | | | | | | | |
| | - ติดตั้งหลังคาเมทัลชีท หนา 0.35 มม. พร้อม PU Foam | 303.80 | ตร.ม. | 320.00 | 97,216.00 | 70.00 | 21,266.00 | 118,482.00 |
| | - Flashing เมทัลชีท | 50 | ม. | 140.00 | 7,000.00 | 50.00 | 2,500.00 | 9,500.00 |
| | - เชิงชายไม้สังกะสี แบบ 2 in 1 | 49 | ม. | 170.00 | 8,330.00 | 73.00 | 3,577.00 | 11,907.00 |
| | - ปิดผนังสเมียร์ทบอร์ด หนา 6 มม. หน้าจั่วหลังคาทั้ง 2 ด้าน | 17.85 | ตร.ม. | 320.00 | 5,712.00 | 75.00 | 1,338.75 | 7,050.75 |
| 1.3 | งานฝ้าเพดาน | | | | | | | |
| | - ติดตั้งฝ้าเพดานยิบซัมบอร์ด ชนิดมีฟอยล์ หนา 9 มม. ฉาบเรียบ พร้อมโครงเคร่าโลหะชุบสังกะสี | 191.30 | ตร.ม. | 280.00 | 53,564.00 | 75.00 | 14,347.50 | 67,911.50 |
| | - ติดตั้งฝ้าฝ้าพวยยิบซัมบอร์ดชนิดมีฟอยล์ หนา 9 มม. ฉาบเรียบ พร้อมโครงเคร่าโลหะชุบสังกะสี | 56 | ม. | 250.00 | 14,000.00 | 75.00 | 4,200.00 | 18,200.00 |
| | - ติดตั้งฝ้าชายคาแผ่นสเมียร์ทบอร์ด หนา 4 มม. ชนิดมีร่องระบายอากาศ พร้อมโครงเคร่าโลหะชุบสังกะสี | 100.30 | ตร.ม. | 280.00 | 28,084.00 | 75.00 | 7,522.50 | 35,606.50 |
| 1.4 | งานปรับปรุงซ่อมแซมประตู-หน้าต่าง และมุ้งลวดเหล็กดัด | | | | | | | |
| | - เปลี่ยนบานประตู UPVC พร้อมวงกบ และลูกบิด, กลอนประตู บานพับของห้องน้ำ และห้องเก็บของ ขนาด 1.00x2.00 ม. (D1) | 2 | ชุด | 5,200.00 | 10,400.00 | 500.00 | 1,000.00 | 11,400.00 |
| | - เปลี่ยนบานประตู UPVC พร้อมวงกบ และลูกบิด, กลอนประตู บานพับของห้องที่เลี้ยง (D7) | 1 | ชุด | 4,800.00 | 4,800.00 | 500.00 | 500.00 | 5,300.00 |
| | - เปลี่ยนบานประตูบานเลื่อนกรอบอลูมิเนียมลูกบิดอะคริลิก พร้อมอุปกรณ์ ขนาด 1.00x2.00 ม. | 2 | ชุด | 7,400.00 | 14,800.00 | 800.00 | 1,600.00 | 16,400.00 |
| | - เปลี่ยนบานประตูเหล็กดัด พร้อมมุ้งลวด ขนาด 1.00x2.00 ม. | 5 | ชุด | 5,800.00 | 29,000.00 | 350.00 | 1,750.00 | 30,750.00 |
| | - เปลี่ยนมุ้งลวดบานหน้าต่างภายในอาคาร ขนาด 0.72x0.97 ม. | 12 | ชุด | 300.00 | 3,600.00 | 100.00 | 1,200.00 | 4,800.00 |
| 1.5 | งานสุขภัณฑ์ | | | | | | | |
| | - เปลี่ยนอ่างล้างมือ พร้อมอุปกรณ์ครบชุด | 1 | ชุด | 2,800.00 | 2,800.00 | 450.00 | 450.00 | 3,250.00 |
| | - เปลี่ยนโถชักโครกแบบนั่งราบ พร้อมหม้อน้ำ และหัวฉีดชำระ พร้อมสาย, สติปบัวหัว | 3 | ชุด | 3,800.00 | 11,400.00 | 450.00 | 1,350.00 | 12,750.00 |
| | - เปลี่ยนก๊อกน้ำล้างพื้น | 3 | ชุด | 175.00 | 525.00 | 25.00 | 75.00 | 600.00 |
| | - เปลี่ยนตะแกรงรูระบายน้ำ พร้อมทั้งดักผม กก. 3" | 3 | ชุด | 400.00 | 1,200.00 | 70.00 | 210.00 | 1,410.00 |
| 1.6 | งานระบบไฟฟ้า | | | | | | | |
| | - โคมก่องเหล็กดัดลอยฝ้ากรอบอะคริลิกฝ้า หลอด LED TUBE 1x18 W พร้อมสวิตช์ และเดินท่อร้อยสายไฟ | 9 | ชุด | 1,950.00 | 17,550.00 | 330.00 | 2,970.00 | 20,520.00 |
| | - โคมก่องเหล็กดัดลอยฝ้ากรอบอะคริลิกฝ้า หลอด LED TUBE 1x9 W พร้อมสวิตช์ และเดินท่อร้อยสายไฟ | 6 | ชุด | 1,050.00 | 6,300.00 | 310.00 | 1,860.00 | 8,160.00 |

| ที่ | รายการ | จำนวน | หน่วย | ค่าวัสดุ | | ค่าแรงงาน | | ค่าวัสดุและ แรงงาน เป็นเงิน |
|-----|---|--------|-------|------------------|--------------|------------------|--------------|-----------------------------------|
| | | | | หน่วยละ (บาท) | รวม (บาท) | หน่วยละ (บาท) | รวม (บาท) | |
| | - เติร์ปคู่มือรวาด เดินท่อร้อยสายไฟ | 31 | จุด | 650.00 | 20,150.00 | 220.00 | 6,820.00 | 26,970.00 |
| | - ตู้คอนซูมเมอร์ควบคุมไฟฟ้าอัตโนมัติ พร้อมอุปกรณ์ครบชุด และขนาดเป็นไปตามมาตรฐานการไฟฟ้าส่วนภูมิภาค | 1 | ชุด | 4,500.00 | 4,500.00 | 1,000.00 | 1,000.00 | 5,500.00 |
| 1.7 | งานทาสี | | | | | | | |
| | - ลายเมนไฟฟ้า เดินท่อร้อยสายไฟ | 1 | เพมา | 20,000.00 | 20,000.00 | - | - | 20,000.00 |
| | - ทาสีอะคริลิกผนัง, ฝ้าเพดาน | 747.76 | ตร.ม. | 50.00 | 37,388.00 | 30.00 | 22,432.80 | 59,820.80 |
| | - ทาสีน้ำมันผิวไม้, โลหะ | 91.25 | ตร.ม. | 55.00 | 5,018.75 | 38.00 | 3,467.50 | 8,486.25 |
| 1.8 | ป้ายชื่ออาคารอะครอลิค พร้อมตัวหนังสือบอกชื่ออาคาร ขนาดไม่เล็กกว่า 0.40x0.80 ม. รวมค่าวัสดุและแรงงาน ข้อ 1 เป็นเงิน | 1 | แผ่น | 1,500.00 | 1,500.00 | 100.00 | 100.00 | 1,600.00 |
| | | | | | | | | 524,734.80 |
| 2 | ปรับปรุงซ่อมแซมอาคารนอน 3 | | | | | | | |
| 2.1 | งานรื้อถอน | | | | | | | |
| | - รื้อถอนหลังคาเดิมเฉพาะส่วนที่ชำรุด พร้อมขนย้ายทิ้ง | 1 | เพมา | - | - | 2,000.00 | 2,000.00 | 2,000.00 |
| | - รื้อถอนหลอดไฟเดิม, ปลั๊ก, สวิตช์ทั้งหมด พร้อมนำส่งคืนหน่วยงาน | 1 | เพมา | - | - | 2,000.00 | 2,000.00 | 2,000.00 |
| | - รื้อถอนฝ้าเพดานเดิมทั้งหมด พร้อมขนย้ายทิ้ง | 317.20 | ตร.ม. | - | - | 25.00 | 7,930.00 | 7,930.00 |
| | - รื้อถอนผนังกั้นค้ำไม้กั้นระหว่างห้อง พร้อมนำส่งคืนหน่วยงาน | 24 | ตร.ม. | - | - | 30.00 | 720.00 | 720.00 |
| | - รื้อถอนผิวพื้นทรายล้างทางลาดเดิม พร้อมขนย้ายทิ้ง | 13 | ตร.ม. | - | - | 30.00 | 390.00 | 390.00 |
| | - รื้อถอนพื้นกระเบื้องห้องน้ำเดิมทั้งหมด พร้อมขนย้ายทิ้ง | 23.64 | ตร.ม. | - | - | 50.00 | 1,182.00 | 1,182.00 |
| | - รื้อถอนบานประตูไม้ห้องน้ำ พร้อมขนย้ายส่งคืน | 5 | บาน | - | - | 85.00 | 425.00 | 425.00 |
| 2.2 | งานปรับปรุงซ่อมแซมหลังคา-ฝ้าทาสวน | | | | | | | |
| | - เปลี่ยนกระเบื้องหลังคาเฉพาะที่ชำรุด | 1 | เพมา | 5,000.00 | 5,000.00 | - | - | 5,000.00 |
| | - เปลี่ยนฝ้าเพดานยิบซีบอร์ดชนิดมีไฟย็อค หนา 9 มม. ฉาบเรียบ พร้อมโครงเคร่าโลหะชุบซิงค์ | 233 | ตร.ม. | 280.00 | 65,240.00 | 75.00 | 17,475.00 | 82,715.00 |
| | - เปลี่ยนฝ้าเพดานยิบซีบอร์ดชนิดกันชื้น หนา 9 มม. ฉาบเรียบ พร้อมโครงเคร่าโลหะชุบซิงค์ | 27 | ตร.ม. | 280.00 | 7,560.00 | 75.00 | 2,025.00 | 9,585.00 |
| | - เปลี่ยนฝ้าเพดานสมาร์ทบอร์ด ชนิดมีร่องระบายอากาศ หนา 4 มม. พร้อมโครงเคร่าโลหะชุบซิงค์ | 57.20 | ตร.ม. | 280.00 | 16,016.00 | 75.00 | 4,290.00 | 20,306.00 |
| 2.3 | งานปรับปรุงซ่อมแซมบานประตูห้องไม้ | | | | | | | |
| | - เปลี่ยนบานประตู UPVC ขนาด 1.00x2.00 ม. พร้อมวงกบ, กลอนประตูห้องน้ำแบบขอสับ หรือเลื่อน และบานพับ | 5 | ชุด | 5,200.00 | 26,000.00 | 500.00 | 2,500.00 | 28,500.00 |
| 2.4 | งานปรับปรุงซ่อมแซมพื้น | | | | | | | |
| | - เปลี่ยนกระเบื้องพื้นห้องน้ำแบบผิวหยาบ ขนาด 30x30 ซม. หรือ 40x40 ซม. | 23.64 | ตร.ม. | 350.00 | 8,274.00 | 158.00 | 3,735.12 | 12,009.12 |
| | - เทคอนกรีต หนา 10 ซม. เสริมเหล็ก WIRE MESH กก. 4 มม. @ 0.20 ม. # เสริมปลายทางลาดเดิมยาวเพิ่ม 1.00 ม. | 2 | ตร.ม. | 320.00 | 640.00 | 120.00 | 240.00 | 880.00 |
| | - ทำผิวทรายล้างทางลาดทั้งหมด (รวมส่วนเพิ่มใหม่) | 15 | ตร.ม. | 450.00 | 6,750.00 | 104.00 | 1,560.00 | 8,310.00 |
| | - ระบายน้ำทิ้ง กก. 3" พร้อมตะแกรงดักผม | 3 | จุด | 415.00 | 1,245.00 | 120.00 | 360.00 | 1,605.00 |
| 2.5 | งานระบบไฟฟ้า | | | | | | | |
| | - เปลี่ยนสวิตช์โคมไฟทั้งหมด, ปลั๊ก, สวิตช์, หลอดไฟทั้งหมด และโคมไฟที่ชำรุด | 1 | เพมา | 12,000.00 | 12,000.00 | - | - | 12,000.00 |
| 2.6 | งานทาสี | | | | | | | |
| | - ทาสีอะคริลิกผนัง, ฝ้าเพดาน | 763.09 | ตร.ม. | 50.00 | 38,154.50 | 30.00 | 22,892.70 | 61,047.20 |
| | - ทาสีน้ำมันผิวไม้, โลหะ | 105.18 | ตร.ม. | 55.00 | 5,784.90 | 38.00 | 3,996.84 | 9,781.74 |
| 2.7 | ป้ายชื่ออาคารอะครอลิค พร้อมตัวหนังสือบอกชื่ออาคาร ขนาดไม่เล็กกว่า 0.40x0.80 ม. รวมค่าวัสดุและแรงงาน ข้อ 2 เป็นเงิน | 1 | แผ่น | 1,500.00 | 1,500.00 | 100.00 | 100.00 | 1,600.00 |
| | | | | | | | | 267,986.06 |
| 3 | ปรับปรุงซ่อมแซมอาคารนอน 4 | | | | | | | |
| 3.1 | งานรื้อถอน | | | | | | | |

| ที่ | รายการ | จำนวน | หน่วย | ค่าวัสดุ | | ค่าแรงงาน | | ค่าวัสดุและ แรงงาน เป็นเงิน |
|-----|---|--------|-------|------------------|--------------|------------------|--------------|-----------------------------------|
| | | | | หน่วยละ (บาท) | รวม (บาท) | หน่วยละ (บาท) | รวม (บาท) | |
| | - รีดอนหลังคาเดิมเฉพาะส่วนที่ชำรุด พร้อมขนย้ายทิ้ง | 1 | เหมา | - | - | 2,000.00 | 2,000.00 | 2,000.00 |
| | - รีดอนหลังคาเดิม, ปลั๊ก, สวิตช์ทั้งหมด | 1 | เหมา | - | - | 2,000.00 | 2,000.00 | 2,000.00 |
| | พร้อมนำส่งคืนหน่วยงาน | | | | | | | |
| | - รีดอนฝ้าเพดานเดิมทั้งหมด พร้อมขนย้ายทิ้ง | 325 | ตร.ม. | - | - | 25.00 | 8,125.00 | 8,125.00 |
| | - รีดอนผนังเกล็ดไม้กั้นระหว่างห้อง พร้อมนำส่งคืนหน่วยงาน | 24 | ตร.ม. | - | - | 30.00 | 720.00 | 720.00 |
| | - รีดอนฉนวนกันความร้อนฝ้าทางลาดเดิม พร้อมขนย้ายทิ้ง | 13 | ตร.ม. | - | - | 30.00 | 390.00 | 390.00 |
| | - รีดอนพื้นกระเบื้องห้องน้ำเดิมทั้งหมด พร้อมขนย้ายทิ้ง | 23.64 | ตร.ม. | - | - | 50.00 | 1,182.00 | 1,182.00 |
| | - รีดอนบานประตูห้องน้ำเดิมทั้งหมด พร้อมนำส่งคืน | 5 | ชุด | - | - | 85.00 | 425.00 | 425.00 |
| 3.2 | งานปรับปรุงซ่อมแซมหลังคาฝ้าเพดาน | | | | | | | |
| | - เปลี่ยนกระเบื้องหลังคาเฉพาะที่ชำรุด | 1 | เหมา | 5,000.00 | 5,000.00 | - | - | 5,000.00 |
| | - เปลี่ยนฝ้าเพดานยิบซีบอร์ดชนิดมีฟอยล์ หนา 9 มม. ฉาบเรียบ | 233 | ตร.ม. | 280.00 | 65,240.00 | 75.00 | 17,475.00 | 82,715.00 |
| | พร้อมโครงเคร่าโลหะชุบสังกะสี | | | | | | | |
| | - เปลี่ยนฝ้าเพดานยิบซีบอร์ดชนิดกันชื้น หนา 9 มม. ฉาบเรียบ | 27 | ตร.ม. | 280.00 | 7,560.00 | 75.00 | 2,025.00 | 9,585.00 |
| | พร้อมโครงเคร่าโลหะชุบสังกะสี | | | | | | | |
| | - เปลี่ยนฝ้าเพดานสมาร์ทบอร์ด ชนิดมีร่องระบายอากาศ | 65 | ตร.ม. | 280.00 | 18,200.00 | 75.00 | 4,875.00 | 23,075.00 |
| | หนา 4 มม. พร้อมโครงเคร่าโลหะชุบสังกะสี | | | | | | | |
| 3.3 | งานปรับปรุงซ่อมแซมบานประตูห้องน้ำ | | | | | | | |
| | - เปลี่ยนบานประตู UPVC ขนาด 1.00x2.00 ม. พร้อมวงกบ, | 5 | ชุด | 5,200.00 | 26,000.00 | 500.00 | 2,500.00 | 28,500.00 |
| | กลอนประตูห้องน้ำแบบขอสลับ หรือเลื่อน และบานพับ | | | | | | | |
| 3.4 | งานปรับปรุงซ่อมแซมพื้น | | | | | | | |
| | - เปลี่ยนกระเบื้องพื้นห้องน้ำแบบฉนวน ขนาด 30x30 ซม. | 23.60 | ตร.ม. | 350.00 | 8,260.00 | 158.00 | 3,728.80 | 11,988.80 |
| | หรือ 40x40 ซม. | | | | | | | |
| | - เทคอนกรีต หนา 10 ซม. เสริมเหล็ก WIRE MESH ศก. 4 มม. | 2 | ตร.ม. | 320.00 | 640.00 | 120.00 | 240.00 | 880.00 |
| | ๑ 0.20 ม.ศ เสริมปลายทางลาดเดิมยาวเพิ่ม 1.00 ม. | | | | | | | |
| | - ทำผิวทรายล้างทางลาดทั้งหมด (รวมส่วนเพิ่มใหม่) | 15 | ตร.ม. | 450.00 | 6,750.00 | 104.00 | 1,560.00 | 8,310.00 |
| | - ระบายน้ำทิ้ง ศก. 3" พร้อมตะแกรงดักผม | 3 | จุด | 415.00 | 1,245.00 | 120.00 | 360.00 | 1,605.00 |
| 3.5 | งานระบบไฟฟ้า | | | | | | | |
| | - เปลี่ยนสวิตช์คอมไฟท์ทั้งหมด, ปลั๊ก, สวิตช์, หลอดไฟทั้งหมด | 1 | เหมา | 12,000.00 | 12,000.00 | - | - | 12,000.00 |
| | และคอมไฟท์ชำรุด | | | | | | | |
| 3.6 | งานทาสี | | | | | | | |
| | - ทาสีอะคริลิคผนัง, ฝ้าเพดาน | 771.05 | ตร.ม. | 50.00 | 38,552.50 | 30.00 | 23,131.50 | 61,684.00 |
| | - ทาสีน้ำมันฉนวน, โลหะ | 105.18 | ตร.ม. | 55.00 | 5,784.90 | 38.00 | 3,996.84 | 9,781.74 |
| 3.7 | ป้ายชื่ออาคารอะคริลิค พร้อมตัวหนังสือบอกชื่ออาคาร | 1 | แผ่น | 1,500.00 | 1,500.00 | 100.00 | 100.00 | 1,600.00 |
| | ขนาดไม้เล็กกว่า 0.40x0.80 ม. | | | | | | | |
| | รวมค่าวัสดุและแรงงาน ข้อ 3 เป็นเงิน | | | | | | | 271,566.54 |
| 4 | ปรับปรุงซ่อมแซมอาคารมอ. 5 | | | | | | | |
| 4.1 | งานรีดอน | | | | | | | |
| | - รีดอนหลังคาเดิมทั้งหมด พร้อมขนย้ายส่งคืน | 325.48 | ตร.ม. | - | - | 25.00 | 8,137.00 | 8,137.00 |
| | - รีดอนโคมไฟเดิมทั้งหมด พร้อมเก็บเพื่อนำมาติดตั้งใหม่ | 1.00 | เหมา | - | - | 2,000.00 | 2,000.00 | 2,000.00 |
| | - รีดอนฝ้าเพดานชั้นสองทั้งหมด พร้อมขนย้ายทิ้ง | 321.65 | ตร.ม. | - | - | 25.00 | 8,041.25 | 8,041.25 |
| | - รีดอนฉนวนกันความร้อนฝ้าทางลาดเดิม พร้อมขนย้ายทิ้ง | 21.50 | ตร.ม. | - | - | 30.00 | 645.00 | 645.00 |
| | - รีดอนประตูห้องนอนผู้ให้บริการทั้งสองชั้น | 2 | ชุด | - | - | 85.00 | 170.00 | 170.00 |
| 4.2 | งานปรับปรุงซ่อมแซมหลังคาฝ้าเพดาน | | | | | | | |
| | - ซ่อมแซมเปลี่ยนโครงหลังคาเดิมที่ชำรุด | 1 | เหมา | 5,000.00 | 5,000.00 | - | - | 5,000.00 |
| | - ติดตั้งหลังคาเมทัลชีท หนา 0.35 มม. พร้อม PU Foam | 325.48 | ตร.ม. | 350.00 | 113,918.00 | 70.00 | 22,783.60 | 136,701.60 |
| | - เปลี่ยนฝ้าเพดานยิบซีบอร์ดฉาบเรียบ หนา 9 มม. ชนิดมีฟอยล์ | 208.25 | ตร.ม. | 280.00 | 58,310.00 | 75.00 | 15,618.75 | 73,928.75 |
| | พร้อมโครงเคร่าโลหะชุบสังกะสี | | | | | | | |
| | - เปลี่ยนฝ้าเพดานสมาร์ทบอร์ด ชนิดมีร่องระบายอากาศ | 113.40 | ตร.ม. | 280.00 | 31,752.00 | 75.00 | 8,505.00 | 40,257.00 |
| | หนา 4 มม. พร้อมโครงเคร่าโลหะชุบสังกะสี | | | | | | | |
| | - เปลี่ยนฝ้าเพดานยิบซีบอร์ด ชนิดกันชื้น | 27.56 | ตร.ม. | 280.00 | 7,716.80 | 75.00 | 2,067.00 | 9,783.80 |

| ที่ | รายการ | จำนวน | หน่วย | ค่าวัสดุ | | ค่าแรงงาน | | ค่าวัสดุและ แรงงาน เป็นเงิน |
|-----|--|----------|-------|------------------|------------------|------------------|--------------|-----------------------------------|
| | | | | หน่วยละ (บาท) | รวม (บาท) | หน่วยละ (บาท) | รวม (บาท) | |
| | พร้อมโครงเคร่าโลหะชุบสังกะสี | | | | | | | |
| | - Flashing เมทัลชีท | 47.50 | ม. | 140.00 | 6,650.00 | 50.00 | 2,375.00 | 9,025.00 |
| | - เชิงชายไม้สังกะสี แบบ 2 in 1 | 85.20 | ม. | 170.00 | 14,484.00 | 73.00 | 6,219.60 | 20,703.60 |
| 4.3 | งานปรับปรุงซ่อมแซมบานประตู และมุ้งลวดหน้าต่างอะลูมิเนียมอาคาร | | | | | | | |
| | - เปลี่ยนบานประตู UPVC ขนาด 1.00x2.00 ม. พร้อมวงกบ, ลูกบิด, กอลอนประตู และบานพับ | 2 | ชุด | 5,200.00 | 10,400.00 | 500.00 | 1,000.00 | 11,400.00 |
| | หน้าห้องผู้รับบริการทั้ง 2 ชั้น | | | | | | | |
| | - เปลี่ยนบานหน้าต่างมุ้งลวดทั้งหมด ทั้งสองชั้น (รวมห้องที่เลี้ยง) | 1 | เหมา | 40,000.00 | 40,000.00 | - | - | 40,000.00 |
| | และบานประตูมุ้งลวดเข้าห้องนอนผู้รับบริการ ทั้งสองชั้น | | | | | | | |
| | - ซ่อมแซมบานหน้าต่างห้องน้ำชั้นสองที่ชำรุด | 1 | เหมา | 5,000.00 | 5,000.00 | - | - | 5,000.00 |
| 4.4 | งานปรับปรุงซ่อมแซมฝ้าเพดาน | | | | | | | |
| | - เพดานกริดเสริม WIRE MESH ทก. 4 มม. @ 0.20 ม. # | 4.30 | ตร.ม. | 320.00 | 1,376.00 | 120.00 | 516.00 | 1,892.00 |
| | หนา 10 ซม. | | | | | | | |
| | - ทำผิวทรายล้างทางลาดคานาอาคาร | 25.80 | ตร.ม. | 450.00 | 11,610.00 | 104.00 | 2,683.20 | 14,293.20 |
| 4.5 | งานระบบไฟฟ้า | | | | | | | |
| | - เปลี่ยนสวิตช์คอมไฟท์ทั้งหมด, ปลั๊กไฟทั้งหมด, หลอดไฟทั้งหมด | 1 | เหมา | 20,000.00 | 20,000.00 | - | - | 20,000.00 |
| | และคอมไฟท์ที่ชำรุด | | | | | | | |
| 4.6 | งานทาสี | | | | | | | |
| | - ทาสีอะคริลิคผนัง, ฝ้าเพดาน | 1,467.50 | ตร.ม. | 50.00 | 73,375.00 | 30.00 | 44,025.00 | 117,400.00 |
| | - ทาสีน้ำมันผิวไม้, โลหะ | 97.95 | ตร.ม. | 55.00 | 5,387.25 | 38.00 | 3,722.10 | 9,109.35 |
| 4.7 | งานระบบประปา | | | | | | | |
| | - ถังพักน้ำไฟเบอร์กลาสแบบตั้งพื้นบนดิน ขนาด 2,000 ลิตร | 1 | ชุด | 13,600.00 | 13,600.00 | - | - | 13,600.00 |
| | พร้อมอุปกรณ์ และฐาน คสล. รองรับ | | | | | | | |
| | - บิ๊มน้ำ ขนาด 300 วัตต์ พร้อมอุปกรณ์ | 1 | ชุด | 8,500.00 | 8,500.00 | 1,500.00 | 1,500.00 | 10,000.00 |
| | - เปลี่ยนก๊อกน้ำแบบก้านปิด | 8 | ชุด | 175.00 | 1,400.00 | 25.00 | 200.00 | 1,600.00 |
| 4.8 | ป้ายชื่ออาคารอะคริลิก พร้อมตัวหนังสือบอกชื่ออาคาร | 1 | แผ่น | 1,500.00 | 1,500.00 | 100.00 | 100.00 | 1,600.00 |
| | ขนาดไม่เล็กกว่า 0.40x0.80 ม. | | | | | | | |
| | รวมค่าวัสดุและแรงงาน ข้อ 4 เป็นเงิน | | | | | | | 560,287.55 |
| | รวมค่าวัสดุและแรงงาน ข้อ 1-ข้อ 4 เป็นเงิน | | | | | | | 1,624,574.95 |
| | ค่า FACTOR F (1.3051) รวมเป็นเงิน | | | | | | | 2,120,232.77 |
| | จัดทำในวงเงินงบประมาณ | | | | | | | 2,000,000.00 |
| | | | | | (สองล้านบาทถ้วน) | | | |

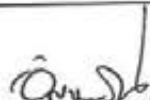
 ประธานกรรมการ
 (นางสาวอัญชลี ภักดิ์พงษ์)

 กรรมการ
 (นายภาณุ นันทิพย์)



 กรรมการ
 (นางสาวกาญจนา พงษ์เตา)



 กรรมการ
 (นางสาววิภาวดี ประกอบผล)

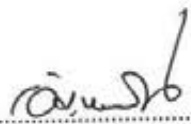

 กรรมการ
 (นายจักรกฤษณ์ ชาญิโกฏ)

โครงการ ปรับปรุงซ่อมแซมอาคารเรียนนอนคนพิการ จำนวน 4 อาคาร
 สถานที่ดำเนินการ ศูนย์พัฒนาศักยภาพและอาชีพคนพิการ จังหวัดขอนแก่น
 แบบเลขที่ พก. 68017 ประมาณการเลขที่ 017/2568 รายการเลขที่ -
 หน่วยงานเจ้าของโครงการ/งานก่อสร้าง ศูนย์พัฒนาศักยภาพและอาชีพคนพิการ จังหวัดขอนแก่น
 ราคาตัวสุดท้าย สำนักดัชนีเศรษฐกิจการค้า กระทรวงพาณิชย์
 ราคาตัวแรงงาน ตามบัญชีค่าแรงงาน/ค่าดำเนินการ สำหรับถอดแบบคำนวณราคากลางงานก่อสร้าง
 ปรับราคาเมื่อ 2 มกราคม 2568

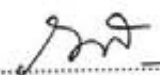
| ลำดับที่ | รายการ | ค่าก่อสร้าง เป็นเงิน (บาท) | หมายเหตุ |
|----------|---|-------------------------------|----------|
| 1 | ปรับปรุงซ่อมแซมอาคารเรียนนอนคนพิการ จำนวน 4 อาคาร | 2,120,232.77 | |
| | | | |
| | | | |
| สรุป | เป็นเงินทั้งสิ้น จัดทำในวงเงินงบประมาณ (สองล้านบาทถ้วน) | 2,120,232.77 2,000,000.00 | |

ประธานกรรมการ
 (นางสาวอัญชลี ภัทรพงศ์สินธุ์)

กรรมการ
 (นายภาสุ น้ำทิพย์)

กรรมการ
 (นางสาววิภาวดี ประกอบผล)



กรรมการ
 (นางสาวกาญจนา พงสะเดา)

กรรมการ
 (นายจักรกฤษณ์ ขาวภูโกฎ)

โครงการ ปรับปรุงซ่อมแซมอาคารเรือนนอนคนพิการ จำนวน 4 อาคาร
 สถานที่ดำเนินการ ศูนย์พัฒนาศักยภาพและอาชีพคนพิการ จังหวัดขอนแก่น
 แบบเลขที่ พก. 68017 ประมาณการเลขที่ 017/2568 รายการเลขที่ -
 หน่วยงานเจ้าของโครงการ/งานก่อสร้าง กรมส่งเสริมและพัฒนาคุณภาพชีวิตคนพิการ
 ประมาณราคาเมื่อวันที่ 2 มกราคม 2568

| ลำดับที่ | รายการ | ค่าวัสดุและค่าแรงงาน รวมเป็นเงิน (บาท) | Factor F | ค่าก่อสร้างทั้งหมด รวมเป็นเงิน (บาท) | หมายเหตุ |
|----------|---|---|----------|---|----------|
| 1 | ปรับปรุงซ่อมแซมอาคารเรือนนอนคนพิการ จำนวน 4 อาคาร | 1,624,574.95 | 1.3051 | 2,120,232.77 | |
| | เงินโอน | | | | |
| | เงินล่วงหน้า 0% | | | | |
| | เงินประกันหักผลงาน 0% | | | | |
| | ดอกเบี้ยเงินกู้ 7% | | | | |
| | ภาษีมูลค่าเพิ่ม 7% | | | | |
| สรุป | เป็นเงินทั้งสิ้น จัดทำในวงเงินงบประมาณ (สองล้านบาทถ้วน) | | | 2,120,232.77 2,000,000.00 | |

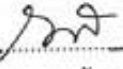
 ประธานกรรมการ
 (นางสาวอัญชลี ภัทรพงศ์สินธุ์)

 กรรมการ
 (นายภาณุ น้าทิพย์)

 กรรมการ
 (นางสาววิภาวดี ประกอบผล)

 กรรมการ
 (นางสาวภาณุจนา พงสะเดา)

 กรรมการ
 (นายจักรกฤษณ์ ชาติโกฏ)

ประมาณการค่า ปรับปรุงซ่อมแซมอาคารเรียนบนคณพิการ จำนวน 4 อาคาร
 สถานที่ดำเนินการ ศูนย์พัฒนาศึกษาและพัฒนาอาชีวศึกษา จังหวัดขอนแก่น
 หน่วยงานออกแบบแปลนและรายการ กลุ่มออกแบบสภาพแวดล้อมที่เอื้อต่อคณพิการ กสส. พท.
 วันที่ 2 มกราคม 2568

แบบเลขที่ พท. 68017
 ประมาณการเลขที่ 017/2568
 รายการเลขที่ -

| ที่ | รายการ | จำนวน | หน่วย | ค่าวัสดุ | | ค่าแรงงาน | | ค่าวัสดุและ แรงงาน เป็นเงิน |
|-----|--|--------|-------|------------------|--------------|------------------|--------------|-----------------------------------|
| | | | | หน่วยละ (บาท) | รวม (บาท) | หน่วยละ (บาท) | รวม (บาท) | |
| 1 | ปรับปรุงซ่อมแซมอาคารเรียนบนคณพิการ จำนวน 4 อาคาร | | | | | | | |
| 1.1 | งานเชื่อม | | | | | | | |
| | - รีดถอนหลังคาเดิมทั้งหมด พร้อมขนย้ายสังคัม | 303.80 | ตร.ม. | - | - | 25.00 | 7,595.00 | 7,595.00 |
| | - รีดถอนโคมไฟฟ้าเดิม, ปลั๊ก, สวิตช์ และสายไฟเดิมทั้งหมด พร้อมขนย้ายสังคัม | 1 | เหมา | - | - | 2,000.00 | 2,000.00 | 2,000.00 |
| | - รีดถอนฝ้าเพดานภายในอาคาร-ภายนอกอาคารทั้งหมด พร้อมขนย้ายสังคัม | 291.60 | ตร.ม. | - | - | 25.00 | 7,290.00 | 7,290.00 |
| | - รีดถอนบานประตูไม้เดิม พร้อมขนย้ายสังคัม | 3 | ชุด | - | - | 85.00 | 255.00 | 255.00 |
| | - รีดถอนสุขภัณฑ์ห้องน้ำ-ห้องส้วมทั้งหมด พร้อมขนย้ายทิ้ง | 4 | ชุด | - | - | 180.00 | 720.00 | 720.00 |
| | - รีดถอนพัดลมทั้งหมด พร้อมนำสังคัม | 1 | เหมา | - | - | 500.00 | 500.00 | 500.00 |
| 1.2 | งานปรับปรุงหลังคาอาคาร | | | | | | | |
| | - ติดตั้งหลังคาเมทัลชีท หนา 0.35 มม. พร้อม PU Foam | 303.80 | ตร.ม. | 320.00 | 97,216.00 | 70.00 | 21,266.00 | 118,482.00 |
| | - Flashing เมทัลชีท | 50 | ม. | 140.00 | 7,000.00 | 50.00 | 2,500.00 | 9,500.00 |
| | - เชิงชายไม้สังเคราะห์ แบบ 2 in 1 | 49 | ม. | 170.00 | 8,330.00 | 73.00 | 3,577.00 | 11,907.00 |
| | - ปิดผนังสกร๊ตบอร์ด หนา 6 มม. หนาฉนวนกันความร้อน 2 ด้าน | 17.85 | ตร.ม. | 320.00 | 5,712.00 | 75.00 | 1,338.75 | 7,050.75 |
| 1.3 | งานฝ้าเพดาน | | | | | | | |
| | - ติดตั้งฝ้าเพดานยิบซั่มบอร์ด ชนิดมีพ้อยต์ หนา 9 มม. ฉาบเรียบ พร้อมโครงคร่าวโลหะชุบสังคัม | 191.30 | ตร.ม. | 280.00 | 53,564.00 | 75.00 | 14,347.50 | 67,911.50 |
| | - ติดตั้งสแตงป์ฝ้าเพดานยิบซั่มบอร์ดชนิดมีพ้อยต์ หนา 9 มม. ฉาบเรียบ พร้อมโครงคร่าวโลหะชุบสังคัม | 56 | ม. | 250.00 | 14,000.00 | 75.00 | 4,200.00 | 18,200.00 |
| | - ติดตั้งฝ้าชายคาแผ่นสกร๊ตบอร์ด หนา 4 มม. ชนิดมีร่องระบาย อากาศ พร้อมโครงคร่าวโลหะชุบสังคัม | 100.30 | ตร.ม. | 280.00 | 28,084.00 | 75.00 | 7,522.50 | 35,606.50 |
| 1.4 | งานปรับปรุงซ่อมแซมประตู-หน้าต่าง และมุ้งลวด-เหล็กดัด | | | | | | | |
| | - เปลี่ยนบานประตู UPVC พร้อมวงกบ และลูกบิด, กลอนประตู บานพับของห้องน้ำ และห้องเก็บของ ขนาด 1.00x2.00 ม. (D1) | 2 | ชุด | 5,200.00 | 10,400.00 | 500.00 | 1,000.00 | 11,400.00 |
| | - เปลี่ยนบานประตู UPVC พร้อมวงกบ และลูกบิด, กลอนประตู บานพับของห้องที่เลี้ยง (D7) พร้อมประตูเหล็กดัด-มุ้งลวด | 1 | ชุด | 4,800.00 | 4,800.00 | 500.00 | 500.00 | 5,300.00 |
| | - เปลี่ยนบานประตูบานเลื่อนกรอบอลูมิเนียมลูกฟักอะคริลิก พร้อมอุปกรณ์ ขนาด 1.00x2.00 ม. | 2 | ชุด | 7,400.00 | 14,800.00 | 800.00 | 1,600.00 | 16,400.00 |
| | - เปลี่ยนบานประตูเหล็กดัด พร้อมมุ้งลวด ขนาด 1.00x2.00 ม. | 5 | ชุด | 5,800.00 | 29,000.00 | 350.00 | 1,750.00 | 30,750.00 |
| | - เปลี่ยนมุ้งลวดบานหน้าต่างภายในอาคาร ขนาด 0.72x0.97 ม. | 12 | ชุด | 300.00 | 3,600.00 | 100.00 | 1,200.00 | 4,800.00 |
| 1.5 | งานสุขภัณฑ์ | | | | | | | |
| | - เปลี่ยนอ่างล้างมือ พร้อมอุปกรณ์ครบชุด | 1 | ชุด | 2,800.00 | 2,800.00 | 450.00 | 450.00 | 3,250.00 |
| | - เปลี่ยนโถชักโครกแบบนั่งราบ พร้อมหมอน้ำ และหัวฉีดชำระ พร้อมสาย, สติ๊กเกอร์ | 3 | ชุด | 3,800.00 | 11,400.00 | 450.00 | 1,350.00 | 12,750.00 |
| | - เปลี่ยนก๊อกน้ำล้างพื้น | 3 | ชุด | 175.00 | 525.00 | 25.00 | 75.00 | 600.00 |
| | - เปลี่ยนตะแกรงระบายน้ำ พร้อมทั้งตักผง สก. 3" | 3 | ชุด | 400.00 | 1,200.00 | 70.00 | 210.00 | 1,410.00 |
| 1.6 | งานระบอไฟฟ้า | | | | | | | |
| | - โคมก่องเหล็กดัดลอยฝ้าครอบอะคริลิกฝ้า หลอด LED TUBE 1x18 W พร้อมสวิตช์ และเดินท่อร้อยสายไฟ | 9 | ชุด | 1,950.00 | 17,550.00 | 330.00 | 2,970.00 | 20,520.00 |
| | - โคมก่องเหล็กดัดลอยฝ้าครอบอะคริลิกฝ้า หลอด LED TUBE 1x9 W พร้อมสวิตช์ และเดินท่อร้อยสายไฟ | 6 | ชุด | 1,050.00 | 6,300.00 | 310.00 | 1,860.00 | 8,160.00 |

| ที่ | รายการ | จำนวน | หน่วย | ค่าวัสดุ | | ค่าแรงงาน | | ค่าวัสดุและ แรงงาน เป็นเงิน |
|-----|---|--------|-------|------------------|--------------|------------------|--------------|-----------------------------------|
| | | | | หน่วยละ (บาท) | รวม (บาท) | หน่วยละ (บาท) | รวม (บาท) | |
| 3 | ปรับปรุงซ่อมแซมอาคารนอน 4 | | | | | | | |
| 3.1 | งานรื้อถอน | | | | | | | |
| | - รื้อถอนหลังคาเดิมเฉพาะส่วนที่ชำรุด พร้อมขนย้ายทิ้ง | 1 | เหมา | - | - | 2,000.00 | 2,000.00 | 2,000.00 |
| | - รื้อถอนหลอดไฟเดิม, ปลั๊ก, สวิตช์ทั้งหมด พร้อมนำส่งคืนหน่วยงาน | 1 | เหมา | - | - | 2,000.00 | 2,000.00 | 2,000.00 |
| | - รื้อถอนฝ้าเพดานเดิมทั้งหมด พร้อมขนย้ายทิ้ง | 325 | ตร.ม. | - | - | 25.00 | 8,125.00 | 8,125.00 |
| | - รื้อถอนผนังกั้นคอกไม้กั้นระหว่างห้อง พร้อมนำส่งคืนหน่วยงาน | 24 | ตร.ม. | - | - | 30.00 | 720.00 | 720.00 |
| | - รื้อถอนผิวพื้นทรายล้างทางลาดเดิม พร้อมขนย้ายทิ้ง | 13 | ตร.ม. | - | - | 30.00 | 390.00 | 390.00 |
| | - รื้อถอนพื้นกระเบื้องห้องน้ำเดิมทั้งหมด พร้อมขนย้ายทิ้ง | 23.64 | ตร.ม. | - | - | 50.00 | 1,182.00 | 1,182.00 |
| | - รื้อถอนบานประตูห้องน้ำเดิมทั้งหมด พร้อมนำส่งคืน | 5 | ชุด | - | - | 85.00 | 425.00 | 425.00 |
| 3.2 | งานปรับปรุงซ่อมแซมหลังคา-ฝ้าเพดาน | | | | | | | |
| | - เปลี่ยนกระเบื้องหลังคาเฉพาะที่ชำรุด | 1 | เหมา | 5,000.00 | 5,000.00 | - | - | 5,000.00 |
| | - เปลี่ยนฝ้าเพดานยิบซั่มบอร์ดชนิดมีฟอยล์ หนา 9 มม. ฉาบเรียบ พร้อมโครงเคร่าโลหะชุบสังกะสี | 233 | ตร.ม. | 280.00 | 65,240.00 | 75.00 | 17,475.00 | 82,715.00 |
| | - เปลี่ยนฝ้าเพดานยิบซั่มบอร์ดชนิดกึ่งแข็ง หนา 9 มม. ฉาบเรียบ พร้อมโครงเคร่าโลหะชุบสังกะสี | 27 | ตร.ม. | 280.00 | 7,560.00 | 75.00 | 2,025.00 | 9,585.00 |
| | - เปลี่ยนฝ้าเพดานสเมียร์บอร์ด ชนิดมีร่องระบายอากาศ หนา 4 มม. พร้อมโครงเคร่าโลหะชุบสังกะสี | 65 | ตร.ม. | 280.00 | 18,200.00 | 75.00 | 4,875.00 | 23,075.00 |
| 3.3 | งานปรับปรุงซ่อมแซมบานประตูห้องน้ำ | | | | | | | |
| | - เปลี่ยนบานประตู UPVC ขนาด 1.00x2.00 ม. พร้อมวงกบ, กลอนประตูห้องน้ำแบบขอสับ หรือเลื่อน และบานพับ | 5 | ชุด | 5,200.00 | 26,000.00 | 500.00 | 2,500.00 | 28,500.00 |
| 3.4 | งานปรับปรุงซ่อมแซมพื้น | | | | | | | |
| | - เปลี่ยนกระเบื้องพื้นห้องน้ำแบบฉนวนหนา ขนาด 30x30 ซม. หรือ 40x40 ซม. | 23.60 | ตร.ม. | 350.00 | 8,260.00 | 158.00 | 3,728.80 | 11,988.80 |
| | - เทคอนกรีต หนา 10 ซม. เสริมเหล็ก WIRE MESH ศก. 4 มม. @ 0.20 ม.# เสริมปลายทางลาดเดิมยาวเพิ่ม 1.00 ม. | 2 | ตร.ม. | 320.00 | 640.00 | 120.00 | 240.00 | 880.00 |
| | - ทำผิวทรายล้างทางลาดทั้งหมด (รวมส่วนเพิ่มใหม่) | 15 | ตร.ม. | 450.00 | 6,750.00 | 104.00 | 1,560.00 | 8,310.00 |
| | - ระบายน้ำทิ้ง ศก. 3" พร้อมตะแกรงดักผม | 3 | จุด | 415.00 | 1,245.00 | 120.00 | 360.00 | 1,605.00 |
| 3.5 | งานระบบไฟฟ้า | | | | | | | |
| | - เปลี่ยนสวิตช์โคมไฟทั้งหมด, ปลั๊ก, สวิตช์, หลอดไฟทั้งหมด และโคมไฟที่ชำรุด | 1 | เหมา | 12,000.00 | 12,000.00 | - | - | 12,000.00 |
| 3.6 | งานทาสี | | | | | | | |
| | - ทาสีอะคริลิกผนัง, ฝ้าเพดาน | 771.05 | ตร.ม. | 50.00 | 38,552.50 | 30.00 | 23,131.50 | 61,684.00 |
| | - ทาสีน้ำมันผิวไม้, โลหะ | 105.18 | ตร.ม. | 55.00 | 5,784.90 | 38.00 | 3,996.84 | 9,781.74 |
| 3.7 | ป้ายชื่ออาคารอะคริลิก พร้อมตัวหนังสือบอกชื่ออาคาร ขนาดไม่เล็กกว่า 0.40x0.80 ม. รวมค่าวัสดุและแรงงาน ชื้อ 3 เป็นเงิน | 1 | แผ่น | 1,500.00 | 1,500.00 | 100.00 | 100.00 | 1,600.00 |
| | | | | | | | | 271,566.54 |
| 4 | ปรับปรุงซ่อมแซมอาคารนอน 5 | | | | | | | |
| 4.1 | งานรื้อถอน | | | | | | | |
| | - รื้อถอนหลังคาเดิมทั้งหมด พร้อมขนย้ายส่งคืน | 325.48 | ตร.ม. | - | - | 25.00 | 8,137.00 | 8,137.00 |
| | - รื้อถอนโคมไฟเดิมทั้งหมด พร้อมเก็บเพื่อนำมาติดตั้งใหม่ | 1.00 | เหมา | - | - | 2,000.00 | 2,000.00 | 2,000.00 |
| | - รื้อถอนฝ้าเพดานชั้นสองทั้งหมด พร้อมขนย้ายทิ้ง | 321.65 | ตร.ม. | - | - | 25.00 | 8,041.25 | 8,041.25 |
| | - รื้อถอนผิวพื้นทรายล้างทางลาดเดิม พร้อมขนย้ายทิ้ง | 21.50 | ตร.ม. | - | - | 30.00 | 645.00 | 645.00 |
| | - รื้อถอนประตูห้องนอนผู้ให้บริการทั้งสองชั้น | 2 | ชุด | - | - | 85.00 | 170.00 | 170.00 |
| 4.2 | งานปรับปรุงซ่อมแซมหลังคา-ฝ้าเพดาน | | | | | | | |
| | - ซ่อมแซมเปลี่ยนโครงหลังคาเดิมที่ชำรุด | 1 | เหมา | 5,000.00 | 5,000.00 | - | - | 5,000.00 |
| | - ติดตั้งหลังคาเมทัลชีท หนา 0.35 มม. พร้อม PU Foam | 325.48 | ตร.ม. | 350.00 | 113,918.00 | 70.00 | 22,783.60 | 136,701.60 |
| | - เปลี่ยนฝ้าเพดานยิบซั่มบอร์ดฉาบเรียบ หนา 9 มม. ชนิดมีฟอยล์ | 208.25 | ตร.ม. | 280.00 | 58,310.00 | 75.00 | 15,618.75 | 73,928.75 |

| ที่ | รายการ | จำนวน | หน่วย | ค่าวัสดุ | | ค่าแรงงาน | | ค่าวัสดุและ แรงงาน เป็นเงิน |
|-----|--|----------|-------|------------------|--------------|------------------|--------------|-----------------------------------|
| | | | | หน่วยละ (บาท) | รวม (บาท) | หน่วยละ (บาท) | รวม (บาท) | |
| | พร้อมโครงเคร่าโลหะชุบซิงค์ - เปลี่ยนผ้าเพดานสมรทบอร์ด ชนิดมีร่องระบายอากาศ หนา 4 มม. พร้อมโครงเคร่าโลหะชุบซิงค์ | 113.40 | ตร.ม. | 280.00 | 31,752.00 | 75.00 | 8,505.00 | 40,257.00 |
| | - เปลี่ยนผ้าเพดานยิบซั่มบอร์ด ชนิดกันชื้น พร้อมโครงเคร่าโลหะชุบซิงค์ | 27.56 | ตร.ม. | 280.00 | 7,716.80 | 75.00 | 2,067.00 | 9,783.80 |
| | - Flashing เมทัลชีท | 47.50 | ม. | 140.00 | 6,650.00 | 50.00 | 2,375.00 | 9,025.00 |
| | - เชิงชายไม้สังเคราะห์ แบบ 2 in 1 | 85.20 | ม. | 170.00 | 14,484.00 | 73.00 | 6,219.60 | 20,703.60 |
| 4.3 | งานปรับปรุงซ่อมแซมบานประตู และมุ้งลวดหน้าต่าง - ประตูห้องอาคาร | | | | | | | |
| | - เปลี่ยนบานประตู UPVC ขนาด 1.00x2.00 ม. พร้อมวงกบ, กลอนประตูห้องน้ำแบบขอสับ หรือเลื่อน และบานพับ หน้าห้องน้ำผู้รับบริการทั้ง 2 ชั้น | 2 | ชุด | 5,200.00 | 10,400.00 | 500.00 | 1,000.00 | 11,400.00 |
| | - เปลี่ยนบานหน้าต่างมุ้งลวดทั้งหมด ทั้งสองชั้น (รวมห้องที่เลี้ยง) และบานประตูมุ้งลวดเข้าห้องนอนผู้รับบริการ ทั้งสองชั้น | 1 | ชุด | 40,000.00 | 40,000.00 | - | - | 40,000.00 |
| | - ซ่อมแซมบานหน้าต่างห้องน้ำชั้นสองที่ชำรุด | 1 | ชุด | 5,000.00 | 5,000.00 | - | - | 5,000.00 |
| 4.4 | งานปรับปรุงซ่อมแซมพื้นห้องลวด | | | | | | | |
| | - เทคอนกรีตเสริม WIRE MESH ศก. 4 มม. @ 0.20 ม.# หนา 10 ซม. | 4.30 | ตร.ม. | 320.00 | 1,376.00 | 120.00 | 516.00 | 1,892.00 |
| | - ทำผิวทรายล้างทางลาดด้านหน้าอาคาร | 25.80 | ตร.ม. | 450.00 | 11,610.00 | 104.00 | 2,683.20 | 14,293.20 |
| 4.5 | งานระบบไฟฟ้า | | | | | | | |
| | - เปลี่ยนสวิทช์โคมไฟทั้งหมด, ปลั๊กไฟทั้งหมด, หลอดไฟทั้งหมด และโคมไฟที่ชำรุด | 1 | โคม | 20,000.00 | 20,000.00 | - | - | 20,000.00 |
| 4.6 | งานทาสี | | | | | | | |
| | - ทาสีอะคริลิคผนัง, ฝ้าเพดาน | 1,467.50 | ตร.ม. | 50.00 | 73,375.00 | 30.00 | 44,025.00 | 117,400.00 |
| | - ทาสีน้ำมันผิวไม้, โลหะ | 97.95 | ตร.ม. | 55.00 | 5,387.25 | 38.00 | 3,722.10 | 9,109.35 |
| 4.7 | งานระบบประปา | | | | | | | |
| | - ถังพักน้ำไฟเบอร์กลาสแบบตั้งพื้นบนดิน ขนาด 2,000 ลิตร พร้อมอุปกรณ์ และฐาน คลส. รองรับ | 1 | ชุด | 13,600.00 | 13,600.00 | - | - | 13,600.00 |
| | - บิ๊บน้ำ ขนาด 300 วัตต์ พร้อมอุปกรณ์ | 1 | ชุด | 8,500.00 | 8,500.00 | 1,500.00 | 1,500.00 | 10,000.00 |
| | - เปลี่ยนก๊อกน้ำแบบก้านปิด | 8 | ชุด | 175.00 | 1,400.00 | 25.00 | 200.00 | 1,600.00 |
| 4.8 | ป้ายชื่ออาคารระครองลิค พร้อมตัวหนังสือบอกชื่ออาคาร ขนาดไม่เล็กกว่า 0.40x0.80 ม. | 1 | แผ่น | 1,500.00 | 1,500.00 | 100.00 | 100.00 | 1,600.00 |
| | รวมค่าวัสดุและแรงงาน ข้อ 4 เป็นเงิน | | | | | | | 560,287.55 |
| | รวมค่าวัสดุและแรงงาน ข้อ 1-ข้อ 4 เป็นเงิน | | | | | | | 1,624,574.95 |

ประธานกรรมการ
(นางสาวอัญชลี ภัทรพงศ์สินธุ์)

กรรมการ
(นายภาสุ นามทิพย์)

กรรมการ
(นางสาวกาญจนา พงษ์เสดา)

กรรมการ
(นางสาววิภาวดี ประกอบผล)

กรรมการ
(นายจักรกฤษณ์ ชาติใหญ่)